PROVINCIA DI REGGIO EMILIA

Corso Garibaldi, 59 - 42121 Reggio Emilia Tel 0522 444111 - Fax 0522 451676
E-mail: info@provincia.re.it Web: http://www.provincia.re.it

SERVIZIO INFRASTRUTTURE , MOBILITA' SOSTENIBILE E PATRIMONIO
U.O. MANUTENZIONE STRADE

Reg. NORD
Reg. SUD

SCALA 1:75.000

PROGRAMMA QUADRIENNALE 2025-2028
REDATTO AI SENSI DEL DM N. 101 DEL 26/04/2022
COME MODIFICATO DAL DM N. 209 DEL 14/08/2025

TAV.3 - INQUADRAMENTO INTERVENTI REPARTO SUD

Il Dirigente del Servizio
Infrastrutture Mobilità Sostenibile
e Patrimonio
Responsabile Unico del Progetto:
Dott. Ing. Valerio Bussei

Progettisti:
Dott. Ing. Francesco Vasirani
Dott. Arch. Daniela De Angelis
Geom. Roberta Guglielmi
Dott. Ing. Giuseppe Tummino
Dott. Arch. Raffaella Pancioli

Collaboratori:
Geom. Dallari Giuseppe
Geom. Casoli Gianluca
Geom. Alessandro Daolio
Geom. Fabrizio Vezzosi

REVISIONE			Redatto		Verificato o Validato	
Revis.	Data Revis.	Descrizione Modifiche	Data	Nome	Data	Nome

All. n°	Data Progetto	N° P.E.G.	Nome File
3	Novembre 2025		

SIMBOLOGIA TOPOGRAFICA

- ANNO 2028 - DM 209/2025
- ANNO 2027 - DM 209/2025
- ANNO 2026 - DM 209/2025
- ANNO 2025 - DM 209/2025 1° ANTICIPAZIONE
- ANNO 2025 - DM 209/2025 2° ANTICIPAZIONE
- ANNO 2025 PONTI - DM 209/2025 1° ANTICIPAZIONE
- INTERVENTI FINANZIATI CON DECRETI PRECEDENTI

EDIFICATO
- Centri Storici e residenziali
- Zone Produttive

INFRASTRUTTURE VIABILITA'
- Autostrade
- Strada Statale S.S.63
- Strade Provinciali
- Strade Comunali

FERROVIE
- Ferrovie ad un binario
- Stazione

ALTIMETRIA
- 150,3 Punto Quotato

IDROGRAFIA
- Corsi d'acqua principali
- Corsi d'acqua secondari
- Laghi
- Sottopassi idraulici

CONFINI AMMINISTRATIVI
- Confine di Provincia
- Confine di Comune
- Confine Unione di Comune

REGGIO Capoluogo di Provincia
RUBIERA Capoluogo di Comune
Borzano Frazione o Località
Centro Operativo

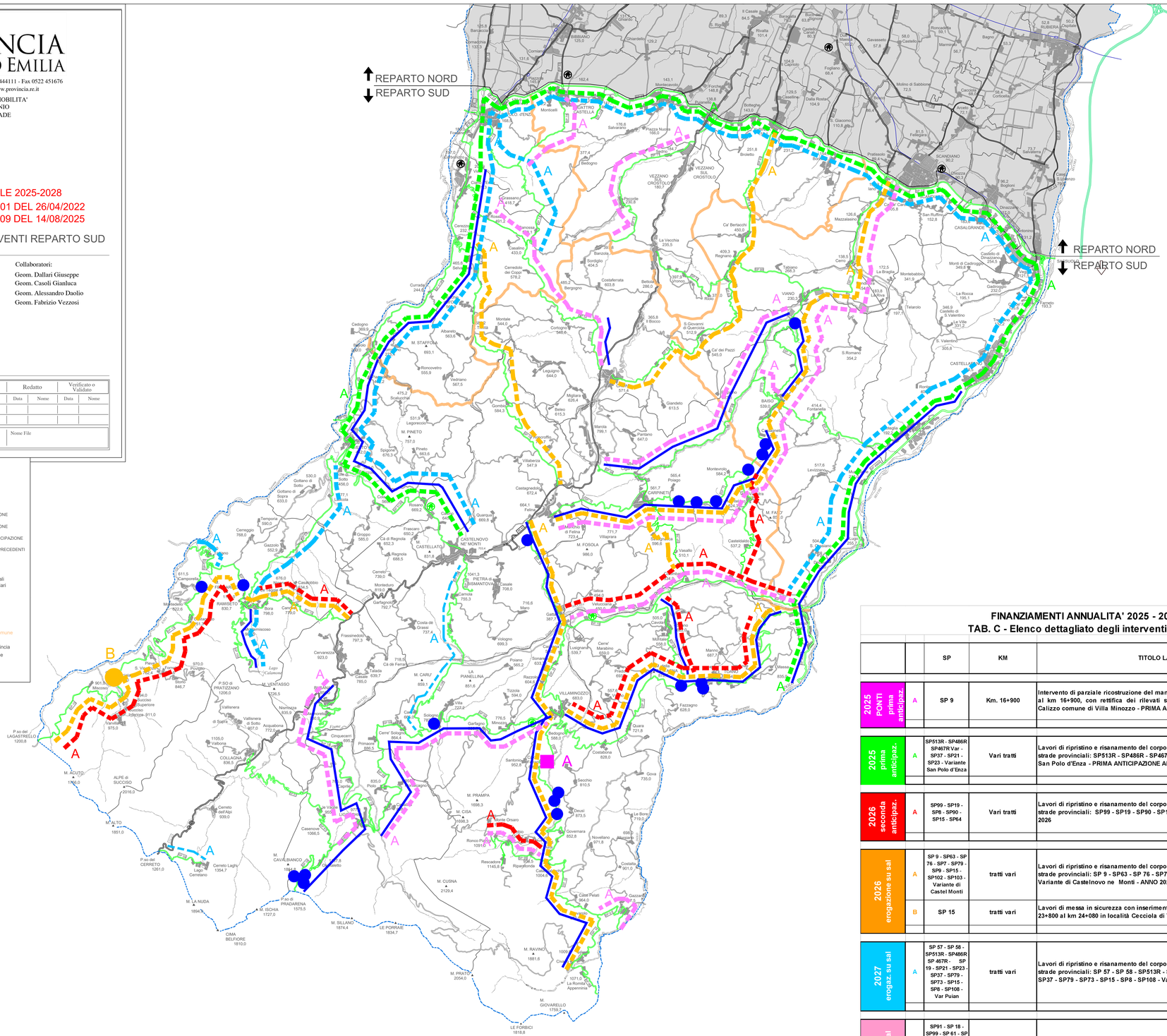

FINANZIAMENTI ANNUALITA' 2025 - 2028 - D.M. 209/2025
TAB. C - Elenco dettagliato degli interventi afferenti il Reparto Sud

		SP	KM	TITOLO LAVORO	IMPORTO €	IMPORTO TOTALE ANNO €
2025 PONTI prima anticipaz.	A	SP 9	Km. 16+900	Intervento di parziale ricostruzione del manufatto posto sulla SP9 in località Calizzo al km 16+900, con rettifica dei rilevati stradali di accesso al ponte, in località Calizzo comune di Villa Minozzo - PRIMA ANTICIPAZIONE ANNO 2025	220.000,00	
						220.000,00
2025 prima anticipaz.	A	SP513R - SP486R SP467R Var - SP37 - SP21 - SP23 - Variante San Polo d'Enza	Vari tratti	Lavori di ripristino e risanamento del corpo stradale su vari tratti delle seguenti strade provinciali: SP513R - SP486R - SP467R Var - SP37 - SP21 - SP23 - Variante San Polo d'Enza - PRIMA ANTICIPAZIONE ANNO 2025	834.925,37	
						834.925,37
2026 seconda anticipaz.	A	SP99 - SP19 - SP8 - SP90 - SP15 - SP64	Vari tratti	Lavori di ripristino e risanamento del corpo stradale su vari tratti delle seguenti strade provinciali: SP99 - SP19 - SP90 - SP15 - SP64 - SECONDA ANTICIPAZIONE 2026	600.000,00	
						600.000,00
2026 erogazione su sal	A	SP 9 - SP63 - SP 76 - SP7 - SP79 - SP9 - SP15 - SP102 - SP103 - Variante di Castel Monti	tratti vari	Lavori di ripristino e risanamento del corpo stradale su vari tratti delle seguenti strade provinciali: SP 9 - SP63 - SP 76 - SP7 - SP79 - SP9 - SP15 - SP102 - SP103 - Variante di Castelnovo ne Monti - ANNO 2026	800.000,00	
	B	SP 15	tratti vari	Lavori di messa in sicurezza con inserimento di barriera paramassi sulla SP 15 dal 23+800 al km 24+080 in località Cecciola di Ventasso - ANNO 2026	1.200.000,00	
						2.000.000,00
2027 erogaz. su sal	A	SP 57 - SP 58 - SP513R - SP486R SP 467R - SP 19 - SP21 - SP23 - SP37 - SP79 - SP73 - SP15 - SP8 - SP108 - Var Puian	tratti vari	Lavori di ripristino e risanamento del corpo stradale su vari tratti delle seguenti strade provinciali: SP 57 - SP 58 - SP513R - SP486R - SP 467R - SP 19 - SP21 - SP23 - SP37 - SP79 - SP73 - SP15 - SP8 - SP108 - Variante Puianello - ANNO 2027	2.000.000,00	
						2.000.000,00
2028 erogaz. su sal	A	SP91 - SP 18 - SP99 - SP 61 - SP 63 - SP 98 - SP7 - SP54 - SP59 - SP78 - SP9 - SP15 - SP18 - SP 33 - SP 107 - SP11	tratti vari	Lavori di ripristino e risanamento del corpo stradale su vari tratti delle seguenti strade provinciali: SP91 - SP 18 - SP99 - SP 61 - SP 63 - SP 98 - SP7 - SP54 - SP59 - SP78 - SP9 - SP15 - SP18 - SP 33 - SP 107 - SP11- ANNO 2028	2.000.000,00	
						2.000.000,00