Ingegneria Associata Lo P. Arrow

Regione Emilia-Romagna

PROVINCIA DI REGGIO EMILIA

COMUNE DI NOVELLARA

Progetto:
CHIUSURA PLP 17, 18, 19, 20, 22, 24 e 25
CHIUSURA PL 46

Sede:
Comune di Novellara (RE)

Committente: Sede:
Ferrovie Emilia Romagna S.r.l.
Via Giovanni da Verona 27 - Verona

Progettista: Sede:
Ferrovie Emilia Romagna S.r.l.
Via Giovanni da Verona 27 - Verona

Titolo:
PRE-FATTIBILITA' TECNICO ECONOM.

Descrizione:
Viabilità alternativa

N° Progetto: Sezione: Progressiva: Codice:
PFTE EL Rev.03 Marzo 2024

Scala:
1:500

Data: Data: Aggiornamento:
Rev.00

Il Progettista:
Ing. Cesare Sagi Consiglio

Ordine degli Ingegneri della Provincia di Reggio Emilia
Ing. Cesare Sagi Consiglio
n.1207 (Settore Ingegneria Civile)

Civil Project: Responsabile di Commessa:
Ing. Davide D'Amato

File: PFTE_Novellara_CP_CH_EE04_Rev00_REG.dwg

Chiusura PL.46, PLP.24 E PLP.25

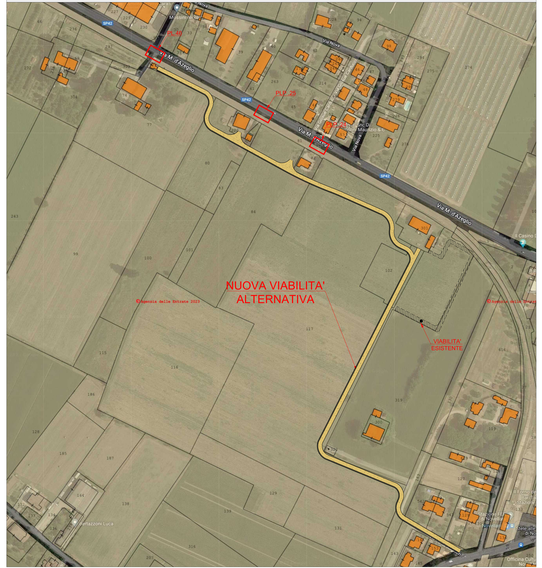

Chiusura PLP.22

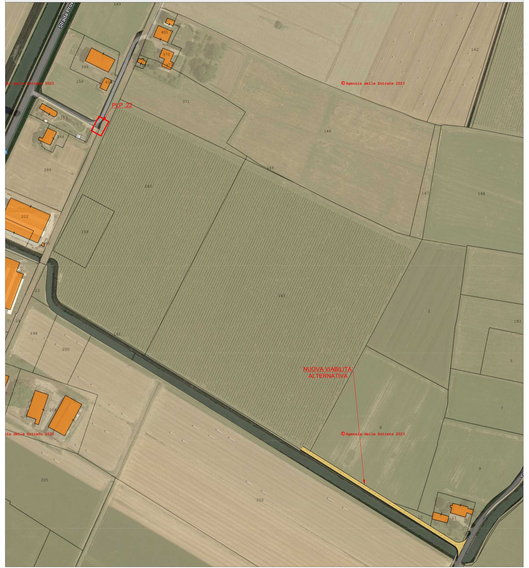

Chiusura dei PLP.18, PLP.19 E PLP.20

Chiusura PLP.17

Chiusura PL.46, PLP.24 E PLP.25

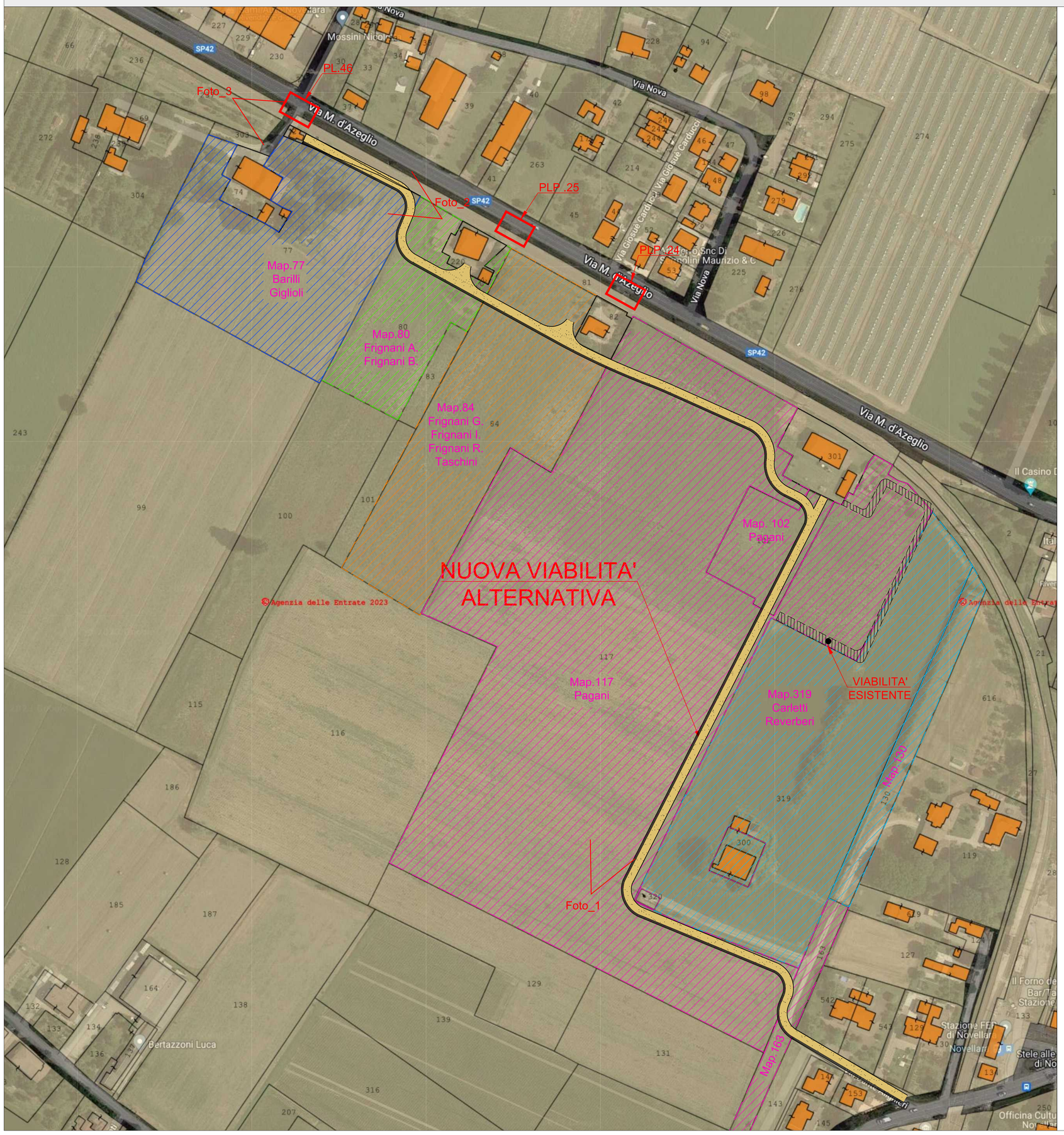

Foto 1

Foto 2

Foto 3

Chiusura PLP.22

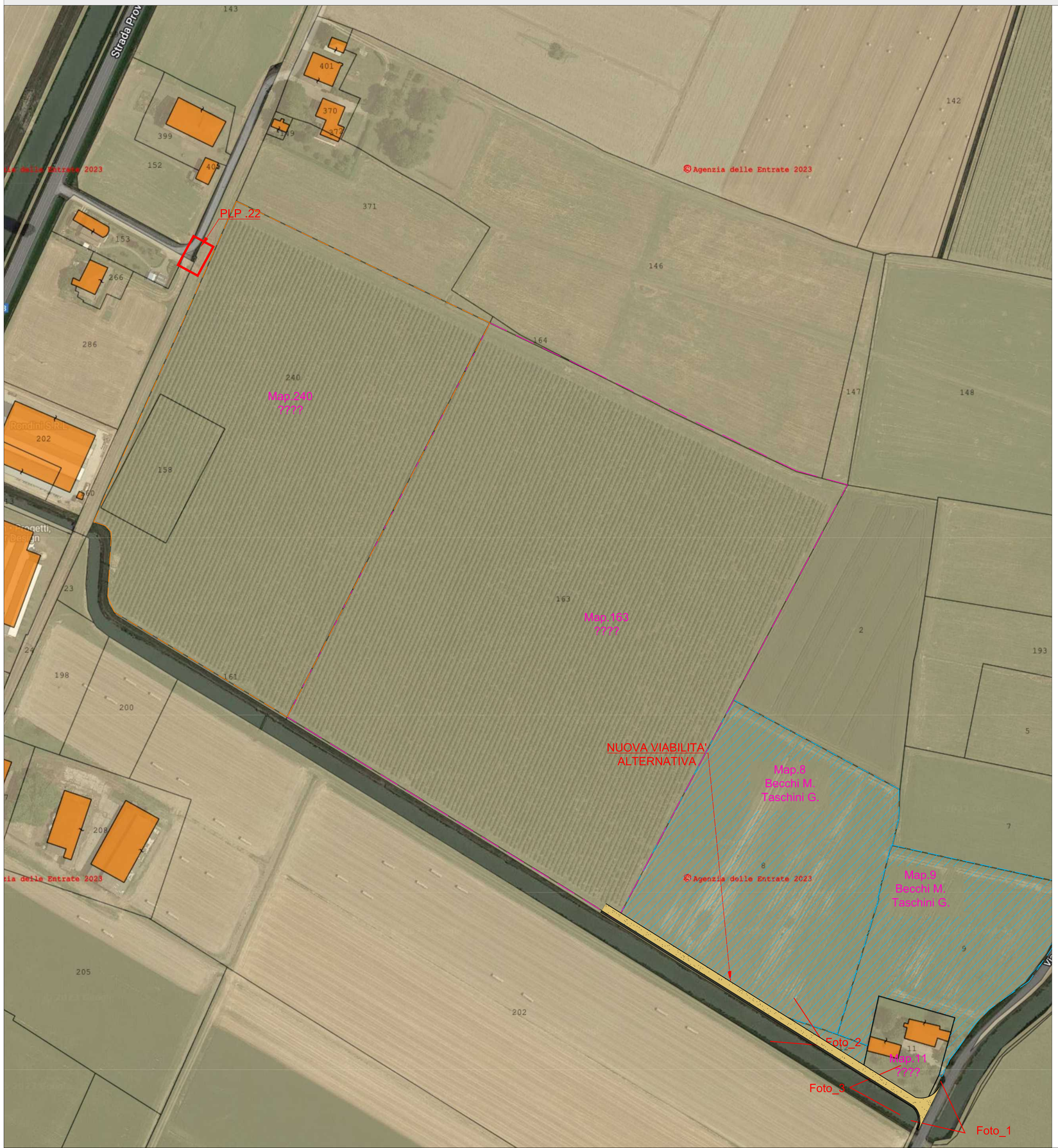

Foto 1

Foto 2

Foto 3

Chiusura dei PLP.18, PLP.19 E PLP.20

Foto 1

Foto 2

Foto 3

Foto 4

Foto 5

Foto 6

Chiusura PLP.17

Foto 1
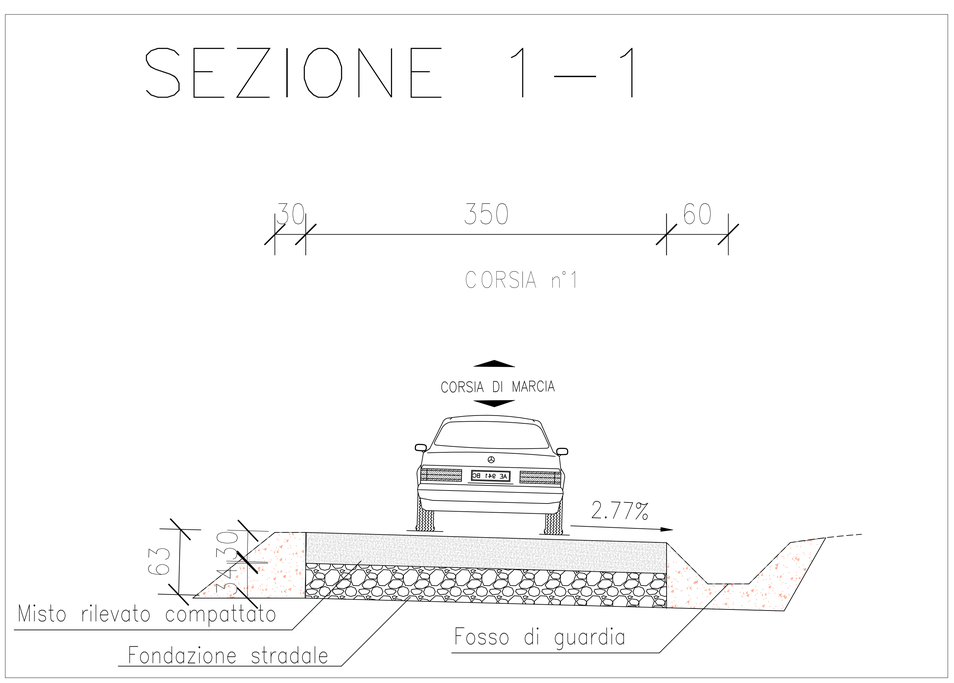
Foto 2