

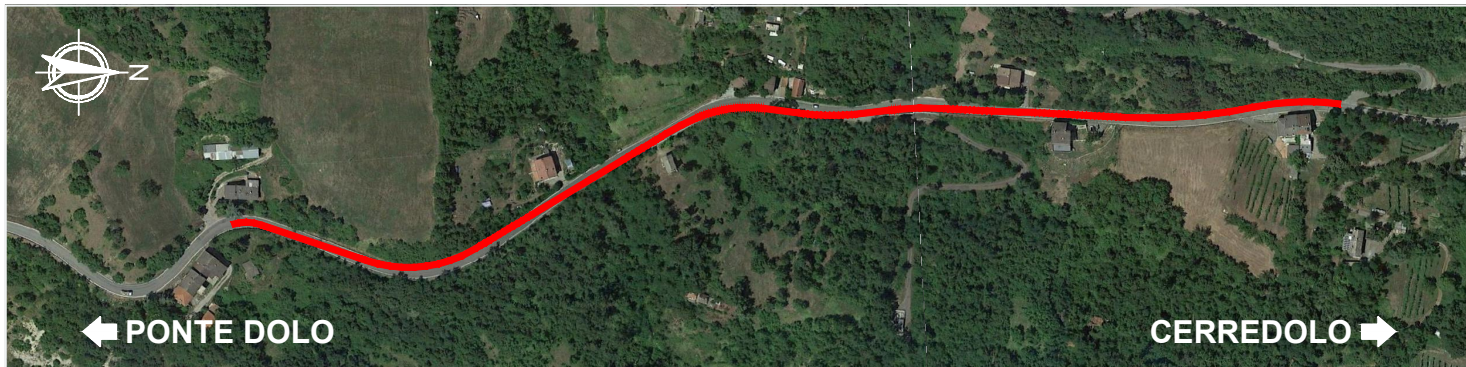

Provincia di REGGIO EMILIA

Corso Garibaldi, 59 - 42100 Reggio Emilia
Tel 0522 444111 - Fax 0522 451676
E-mail: info@provincia.re .it
Web: http://www.provincia.re.it



CERREDOLO-PONTE DOLO-CALDANA GROVAIEDA INTERVENTI DI AMMODERNAMENTO SP 486R 1° STRALCIO LOTTO 1 (PROVINCIA DI REGGIO EMILIA) CUP: C77H24000800003

PROGETTO DI FATTIBILITA' TECNICO ECONOMICA

TITOLO:

COMPUTI E STIME

Computo Metrico Estimativo

CODIFICA:

PF CM 02

Scala :

--

**DIRIGENTE DEL SERVIZIO INFRASTRUTTURE,
MOBILITA' SOSTENIBILE E PATRIMONIO:**

Ing. Valerio Bussei - Prov. di Reggio

RESPONSABILE UNICO del PROGETTO:

Arch. Gemma Maria Moretti - Prov. di Reggio

P R O F E S S I O N I S T I



IS Ingegneria e Servizi S.R.L.

Via Guglielmo Pepe n. 25
41126 MODENA -Tel. 059 350060
Mail: info@ingegneriaeservizi.it
Pec: is-modena@pec.it

Dott. Ing. Sergio Violetta (Direttore Tecnico)
Geom. Tiziano Cavani - Dott. Ing. Manuela Soli
Dott. Ing. Elisa Moruzzi - Ing. Claudio Arnò
Geol. Claudio Preci

Collaborazioni
Geom. Serena Nannini - Ing. Elisa Barazzuolo
Dott. Ing. Carmen Lauriola - Dott. Ing. Davide di Lorenzo

00	Settembre 2024	Emissione	M.Soli	E.Moruzzi	S. Violetta
REV	DATA	DESCRIZIONE	REDATTO	CONTROLLATO	APPROVATO

Num.Ord. TARIFFA	DESIGNAZIONE DEI LAVORI	DIMENSIONI				Quantità	IMPORTI		
		par.ug.	lung.	larg.	H/peso		unitario	TOTALE	
RIPORTO									
LAVORI A CORPO									
A2 - DEMOLIZIONI-RIMOZIONI-RIPRISTINI (SpCat 2) RE - TRATTO STRADALE 1 DA pk 0+000 a pk 0+220 (Cat 1)									
1 / 1 A.003.004.a	DEMOLIZIONE DI SOVRASTRUTTURA STRADALE comprese le pavimentazioni, con gli oneri e le prescrizioni indicate nelle Norme Tecniche, compreso l'onere del lavoro in presenza di traffico, la frantumazione del materiale demolito per poterlo adoperare per altri usi stradali, l'accatastamento del materiale in luoghi di deposito fissati dall'Amm.ne, la frantumazione del materiale e la sua miscelazione con altro materiale. - SENZA REIMPIEGO DI MATERIALI Demolizione pavimentazione stradale		1406,00		0,150	210,90			
	SOMMANO m³					210,90	5,04	1'062,94	
A3 - TRASPORTI ED ONERI DISCARICA (SpCat 3)									
2 / 2 A.001.010	SOVRAPREZZO PER TRASPORTO A DEPOSITO E/O DA CAVA DI PRESTITO OLTRE 5 KM Dal perimetro del lotto con autocarro, per ogni mc e km. Volume geometrico o misurato in banco per il solo viaggio di andata. Trasporto - km 30 Vedi voce n° 1 [m³ 210.90]	30,00				6'327,00			
	SOMMANO mc x km					6'327,00	0,25	1'581,75	
3 / 3 E.008.005.01 7.03.02	CONFERIMENTO A DISCARICA AUTORIZZATA E/O AD IMPIANTO DI RECUPERO DI MATERIALI Provenienti dalle attività di costruzione e demolizione. Lo smaltimento dovrà essere certificato dai seguenti documenti: - formulario di identificazione rifiuti; - certificato di avvenuto smaltimento. Compilati in ogni sua parte, che saranno consegnati alla D.L. per la contabilizzazione. CODICI CER CLASSE 17: RIFIUTI DELLE OPERAZIONI DI COSTRUZIONE E DEMOLIZIONE COD CER 17 03 - MISCELE BITUMINOSE, CATRAME DI CARBONE E PRODOTTI CONTENENTI CATRAME Compreso il terreno proveniente da siti contaminati. COD CER 17 03 - MISCELE BITUMINOSE, CATRAME DI CARBONE E PRODOTTI CONTENENTI CATRAME COD CER 17 03 02 - MISCELE BITUMINOSE DIVERSE DA QUELLE DI CUI ALLA VOCE "17 03 01" Oneri di discarica Vedi voce n° 1 [m³ 210.90]	2,20				463,98			
	SOMMANO t					463,98	12,65	5'869,35	
A1 - MOVIMENTI DI MATERIA (SpCat 1)									
4 / 4 B.001.001.a	SCAVO DI FONDAZIONE A SEZIONE OBBLIGATA PER PROFONDITÀ FINO A 2 M anche a campioni di qualsiasi lunghezza, in materie di qualsiasi natura, asciutte o bagnate, anche in presenza d'acqua con battente non superiore a 20 cm, comprese le armature occorrenti di qualsiasi tipo, anche a cassa chiusa; compreso e compensato l'onere della riduzione del materiale scavato alle dimensioni e nelle proporzioni fra le classi granulometriche tali da consentirne il reimpiego a rilevato secondo le specifiche del C.S.A.-N.T.; compresi il carico, l'allontanamento del materiale di risulta fino a 5 km dal perimetro del lotto, l'eventuale scarico su aree indicate dall'amministrazione, la regolarizzazione delle scarpate stradali in trincea, il taglio di alberi e cespugli e l'estirpazione di ceppaie, il preventivo accatastamento dell'humus in luoghi di deposito per il successivo riutilizzo a ricoprimento di superfici a verde; compresi tutti gli oneri e magisteri anche se non espressamente indicati, necessari alla realizzazione della lavorazione a perfetta regola d'arte;								
A RIPORTARE									8'514,04

Num.Ord. TARIFFA	DESIGNAZIONE DEI LAVORI	DIMENSIONI				Quantità	IMPORTI	
		par.ug.	lung.	larg.	H/peso		unitario	TOTALE
	RIPORTO							8'514,04
	fino alla profondità di 2 ml al sotto del piano di sbancamento; in materie appartenenti alla categoria C (terre e rocce tenere) così come definita nel C.S.A. - N.T., comprese le murature a secco ed i trovanti anche di roccia di media ed elevata resistenza di dimensioni inferiori a 0,5 mc; esclusi i trovanti superiori a 0,5 mc, nonché le murature a calce o cemento. Scavo strada - volumi civil A detrarre demolizioni Vedi voce n° 1 [m³ 210.90]		2538,80			2'538,80		
	Sommano positivi m³					2'538,80		
	Sommano negativi m³					-210,90		
	SOMMANO m³					2'327,90	8,12	18'902,55
	A3 - TRASPORTI ED ONERI DISCARICA (SpCat 3)							
5 / 5 A.001.010	SOVRAPPREZZO PER TRASPORTO A DEPOSITO E/O DA CAVA DI PRESTITO OLTRE 5 KM Dal perimetro del lotto con autocarro, per ogni mc e km. Volume geometrico o misurato in banco per il solo viaggio di andata. Trasporto - Km 30 Vedi voce n° 4 [m³ 2 327.90]	30,00				69'837,00		
	SOMMANO mc x km					69'837,00	0,25	17'459,25
6 / 6 E.008.005.01 7.05.04	CONFERIMENTO A DISCARICA AUTORIZZATA E/O AD IMPIANTO DI RECUPERO DI MATERIALI Provenienti dalle attività di costruzione e demolizione. Lo smaltimento dovrà essere certificato dai seguenti documenti: - formulario di identificazione rifiuti; - certificato di avvenuto smaltimento. Compilati in ogni sua parte, che saranno consegnati alla D.L. per la contabilizzazione. CODICI CER CLASSE 17: RIFIUTI DELLE OPERAZIONI DI COSTRUZIONE E DEMOLIZIONE COD CER 17 05 - TERRA (COMPRESO IL TERRENO PROVENIENTE DA SITI CONTAMINATI), ROCCE E FANGHI DI DRAGAGGIO Compreso il terreno proveniente da siti contaminati. COD CER 17 05 - TERRA (COMPRESO IL TERRENO PROVENIENTE DA SITI CONTAMINATI), ROCCE E FANGHI DI DRAGAGGIO COD CER 17 05 04 - TERRA E ROCCE, DIVERSE DA QUELLE DI CUI ALLA VOCE "17 05 03" Oneri discarica Vedi voce n° 4 [m³ 2 327.90]	1,80				4'190,22		
	SOMMANO t					4'190,22	10,25	42'949,76
	A2 - DEMOLIZIONI-RIMOZIONI-RIPRISTINI (SpCat 2)							
7 / 7 B01.004.005. c	Demolizione di muratura, anche voltata, di spessore superiore ad una testa, eseguita a mano, compresa la cernita ed accantonamento del materiale di recupero da riutilizzare: muratura in pietrame Muro in sasso *(lung.=55+110) (lung.=55+10)		165,00	1,000	0,500	82,50		
			65,00	1,200	0,500	39,00		
	SOMMANO mc					121,50	145,17	17'638,15
	A3 - TRASPORTI ED ONERI DISCARICA (SpCat 3)							
8 / 8 A.001.010	SOVRAPPREZZO PER TRASPORTO A DEPOSITO E/O DA CAVA DI PRESTITO OLTRE 5 KM Dal perimetro del lotto con autocarro, per ogni mc e km. Volume geometrico o misurato in banco per il solo viaggio di andata. Vedi voce n° 7 [mc 121.50]	30,00				3'645,00		
	A RIPORTARE					3'645,00		105'463,75

Num.Ord. TARIFFA	DESIGNAZIONE DEI LAVORI	DIMENSIONI				Quantità	IMPORTI	
		par.ug.	lung.	larg.	H/peso		unitario	TOTALE
	RIPORTO					3'645,00		105'463,75
	SOMMANO mc x km					3'645,00	0,25	911,25
9 / 9 E.008.005.01 7.05.04	CONFERIMENTO A DISCARICA AUTORIZZATA E/O AD IMPIANTO DI RECUPERO DI MATERIALI Provenienti dalle attività di costruzione e demolizione. Lo smaltimento dovrà essere certificato dai seguenti documenti: - formulario di identificazione rifiuti; - certificato di avvenuto smaltimento. Compilati in ogni sua parte, che saranno consegnati alla D.L. per la contabilizzazione. CODICI CER CLASSE 17: RIFIUTI DELLE OPERAZIONI DI COSTRUZIONE E DEMOLIZIONE COD CER 17 05 - TERRA (COMPRESO IL TERRENO PROVENIENTE DA SITI CONTAMINATI), ROCCE E FANGHI DI DRAGAGGIO Compreso il terreno proveniente da siti contaminati. COD CER 17 05 - TERRA (COMPRESO IL TERRENO PROVENIENTE DA SITI CONTAMINATI), ROCCE E FANGHI DI DRAGAGGIO COD CER 17 05 04 - TERRA E ROCCE, DIVERSE DA QUELLE DI CUI ALLA VOCE "17 05 03" Vedi voce n° 7 [mc 121.50]	1,80				218,70		
	SOMMANO t					218,70	10,25	2'241,68
	A4 - SOVRASTRUTTURA (SpCat 4)							
10 / 10 D.001.001.a	FONDAZIONE STRADALE IN MISTO GRANULARE STABILIZZATO Con granulometria continua, compresa la fornitura del materiale, l'eventuale aggiunta di acqua, la compattazione con idonei rulli vibranti di idoneo peso, il tutto secondo le prescrizioni del CSA. È compresa la fornitura, la posa in opera, ogni fornitura, lavorazione ed onere per ottenere una lavoro a perfetta regola d'arte misurato in opera dopo il costipamento. - PER AREA NORD. AO, TO, GE, MI, VE, TS, BO Misto stabilizzato - misure da cad		2040,00		0,250	510,00		
	SOMMANO m³					510,00	36,84	18'788,40
11 / 11 D.001.003	FONDAZIONE STRADALE IN MISTO CEMENTATO Fornitura e posa in opera di misto cementato costituito da una miscela di aggregati lapidei, acqua e cemento realizzata secondo il CSA, da stendere con vibrofinitrice in spessore finito di norma di 20 cm, compreso l'onere del successivo spandimento sulla superficie dello strato di una mano di emulsione bituminosa di emulsione bituminosa sovrastabilizzata C60B10 (norma UNI EN 13808) in ragione di 1,5-2 kg/mq, compresa la fornitura dei materiali, lavorazione e costipamento dello strato con idonee attrezzature ed ogni altro onere per dare il lavoro compiuto secondo le modalità prescritte, misurato in opera dopo il costipamento. Misto cementato - area cad		2040,00		0,200	408,00		
	SOMMANO m³					408,00	59,49	24'271,92
12 / 12 D.001.005.a	CONGLOMERATO BITUMINOSO PER STRATO DI BASE Marcato CE, secondo le prescrizioni del CSA. Miscela costituita da inerti (pietrischi) provenienti dalla frantumazione di rocce naturali; nel caso di impiego di inerti provenienti da depositi alluvionali, questi non potranno superare la quantità del 50 %, gli inerti provenienti dalla frantumazione di rocce alluvionali dovranno essere per almeno il 70% in peso inerti privi di facce tonde. Gli aggregati dovranno risultare puliti e avere valore Los Angeles < 25 (LA25). Potrà essere previsto impiego di fresato idoneo nella percentuale massima del 30% unito all'impiego di additivi rigeneranti nelle quantità descritte nel CSA, nel rispetto la miscela dovrà essere stesa con idonee vibrofinitrici e compattata con rulli di idonea massa fino ad ottenere un piano di posa omogeneo e regolare; è compresa la fornitura, la posa in opera, la fornitura di ogni materiale, lavorazione ed ogni altro							
	A RIPORTARE							151'677,00

Num.Ord. TARIFFA	DESIGNAZIONE DEI LAVORI	DIMENSIONI				Quantità	IMPORTI	
		par.ug.	lung.	larg.	H/peso		unitario	TOTALE
	RIPORTO							151'677,00
	<p>onere per dare il lavoro compiuto a perfetta regola d'arte misurato in opera dopo costipamento. È esclusa la mano d'attacco da pagarsi con le relative voci di elenco. La miscela dovrà essere impastata a caldo in idonei impianti, con bitume tal quale nella percentuale (in peso sulla miscela) compreso tra 3,8% e 5,2%, con valore di Palla e Anello compreso tra 45 e 60 °C e Penetrazione compresa tra 50 e 70 dmm PER METRO CUBO COMPATTATO.</p> <p>Strato di base - area cad</p> <p style="text-align: right;">SOMMANO m³</p>		2040,00		0,100	204,00		
						204,00	168,35	34'343,40
13 / 13 ZPA.11	<p>Sovrapprezzo alla voce D.001.005.a (BASE) per utilizzo di materiali riciclati in una percentuale minima del 35 % come indicato negli elaborati di progetto e come da Decreto "CAM Strade" del 05/08/2024. Il sovrapprezzo è comprensivo del materiale e dei costi aggiuntivi per la realizzazione di un bitume come da capitolato e di tutte le operazioni necessarie per una corretta posa in opera nel rispetto del Decreto del 05/08/2024. Compresa altresì il rilascio delle schede tecniche e relativa scheda prestazionale del prodotto.</p> <p>Vedi voce n° 12 [m³ 204.00]</p> <p style="text-align: right;">SOMMANO m³</p>					204,00		
						204,00	28,44	5'801,76
14 / 14 D.001.017.a	<p>CONGLOMERATO BITUMINOSO PER STRATO DI COLLEGAMENTO (BINDER) Fornitura e posa in opera di conglomerato bituminoso per strato di binder, marcato CE, secondo le prescrizioni del CSA. Miscela costituita da inerti (pietrischi) provenienti dalla frantumazione di rocce naturali; nel caso di impiego di inerti provenienti da depositi alluvionali, questi non potranno superare la quantità del 50 %, gli inerti provenienti dalla frantumazione di rocce alluvionali dovranno essere per almeno il 70% in peso inerti privi di facce tonde. Gli aggregati dovranno risultare puliti ed avere valore Los Angeles < 25 (LA25). Potrà essere previsto impiego di fresato idoneo nella percentuale massima del 25% unito all'impiego di additivi rigeneranti nelle quantità descritte nel CSA. La miscela dovrà essere stesa con idonee vibrofinitrici e compattata con rulli di idonea massa fino ad ottenere un piano di posa omogeneo e regolare; è compresa la fornitura di ogni materiale, lavorazione ed ogni altro onere per dare il lavoro compiuto a perfetta regola d'arte misurato in opera dopo costipamento. È esclusa la mano d'attacco da pagarsi con le relative voci di elenco. La miscela dovrà essere impastata a caldo in idonei impianti, con bitume nella percentuale (in peso sulla miscela) compreso tra 4,1% e 5,5%, con valore di Palla e Anello compreso tra 45 e 60 °C e Penetrazione compresa tra 50 e 70 dmm PER METRO CUBO COMPATTATO.</p> <p>Strato di usura - area cad</p> <p>5% per raccordi, risagome</p> <p style="text-align: right;">SOMMANO m³</p>		2040,00		0,050	102,00		
		0,05	102,00			5,10		
						107,10	189,36	20'280,46
15 / 15 ZPA.10	<p>Sovrapprezzo alla voce D.001.017.a (BINDER) per utilizzo di materiali riciclati in una percentuale minima del 30 % come indicato negli elaborati di progetto e come da Decreto "CAM Strade" del 05/08/2024. Il sovrapprezzo è comprensivo del materiale e dei costi aggiuntivi per la realizzazione di un bitume come da capitolato e di tutte le operazioni necessarie per una corretta posa in opera nel rispetto del Decreto del 05/08/2024. Compresa altresì il rilascio delle schede tecniche e relativa scheda prestazionale del prodotto.</p> <p>Vedi voce n° 14 [m³ 107.10]</p> <p style="text-align: right;">SOMMANO m³</p>					107,10		
						107,10	32,19	3'447,55
16 / 16 D.001.021.a	<p>STRATO DI USURA TIPO B Fornitura e posa in opera di conglomerato bituminoso per strato di usura, marcato CE, da 3 cm secondo le prescrizioni del CSA. Miscela costituita da inerti</p>							
	A RIPORTARE							215'550,17

Num.Ord. TARIFFA	DESIGNAZIONE DEI LAVORI	DIMENSIONI				Quantità	IMPORTI	
		par.ug.	lung.	larg.	H/peso		unitario	TOTALE
	R I P O R T O							215'550,17
	(pietrischi) provenienti dalla frantumazione di rocce naturali; nel caso di impiego di inerti provenienti da depositi alluvionali, questi non potranno superare la quantità del 50 % in peso, gli inerti provenienti dalla frantumazione di rocce alluvionali dovranno essere per almeno il 70% in peso inerti privi di facce tonde. Gli aggregati dovranno risultare puliti ed avere valore Los Angeles <20 (LA20) e PSV≥46. Potrà essere previsto impiego di fresato idoneo nella percentuale massima del 15% unito all'impiego di additivi rigeneranti nelle quantità descritte nel CSA. La miscela dovrà essere stesa con idonee vibrofinitrici e compattata con rulli di idonea massa fino ad ottenere un piano di posa omogeneo e regolare; è compresa la fornitura di ogni materiale, lavorazione ed ogni altro onere per dare il lavoro compiuto a perfetta regola d'arte misurato in opera dopo costipamento. È esclusa la mano d'attacco da pagarsi con le relative voci di elenco. La miscela dovrà essere impastata a caldo in idonei impianti, con bitume nella percentuale (in peso sulla miscela) compreso tra 4,5% e 6,1%, con valore di Palla e Anello compreso tra 45 e 60 °C e Penetrazione compresa tra 50 e 70 dmm PER METRO CUBO COMPATTATO. Strato di usura - area cad		2040,00		0,030	61,20		
	5% per raccordi, risagome	0,05	61,20			3,06		
	SOMMANO m³					64,26	207,92	13'360,94
17 / 17 ZPA.09	Sovrapprezzo alla voce D.001.021.a (TAPPETINO DI USURA) per utilizzo di materiali riciclati in una percentuale minima del 15 % come indicato negli elaborati di progetto e come da Decreto "CAM Strade" del 05/08/2024. Il sovrapprezzo è comprensivo del materiale e dei costi aggiuntivi per la realizzazione di un bitume come da capitolato e di tutte le operazioni necessarie per una corretta posa in opera nel rispetto del Decreto del 05/08/2024. Compresa altresì il rilascio delle schede tecniche e relativa scheda prestazionale del prodotto. Vedi voce n° 16 [m³ 64.26]					64,26		
	SOMMANO m³					64,26	35,31	2'269,02
18 / 18 D.001.043.00 2.c	MANO DI ANCORAGGIO O MANO DI ATTACCO MANO D'ATTACCO Fornitura e spruzzatura di mano di ancoraggio o di attacco per il migliore ancoraggio fra strati della sovrastruttura stradale in ragione di 0,8-1,5 kg/mq secondo le tipologie e modalità prescritte dal CSA. È compresa la pulizia del piano di posa mediante idonee attrezzature spazzolatrici-aspiranti e ogni altro onere per una corretta e omogenea spruzzatura del legante. Fornitura e spruzzatura di mano di attacco per il migliore ancoraggio fra strati di conglomerato bituminoso in ragione di 0,8-1,5 kg/mq secondo le tipologie e modalità prescritte dal CSA. È compresa la pulizia del piano di posa mediante idonee attrezzature spazzolatrici-aspiranti e ogni altro onere per una corretta e omogenea spruzzatura del legante. - CON BITUME TAL QUALE Tra binder e usura		2040,00			2'040,00		
	Tra binder e base		2040,00			2'040,00		
	Tra base e cementato		2040,00			2'040,00		
	SOMMANO m²					6'120,00	1,45	8'874,00
	A6 - BARRIERE STRADALI e ACUSTICHE (SpCat 6)							
19 / 19 G.002.003.a	BARRIERE DI SICUREZZA - CLASSE H2 - BORDO LATERALE NASTRO E PALETTI O MURETTO Fornitura e posa in opera di barriere stradali di sicurezza - marcate CE secondo il DM n°233 del 28/06/2011 complete di rapporto di prova e manuale di installazione -							
	A R I P O R T A R E							240'054,13

Num.Ord. TARIFFA	DESIGNAZIONE DEI LAVORI	DIMENSIONI				Quantità	IMPORTI	
		par.ug.	lung.	larg.	H/peso		unitario	TOTALE
	R I P O R T O							240'054,13
	rette o curve per bordo laterale da installare su corpo stradale in rilevato od in scavo, aventi caratteristiche prestazionali minime corrispondenti a quelle della classe (livello di contenimento) H2, conformi al D.M. 18/02/92 n° 223 e successive modifiche (D.M. 21/06/2004), di qualsiasi tipo, a nastro e paletti o a muretto continuo, in acciaio o cemento armato o miste o di altri materiali previsti nel CSA, con le seguenti richieste di equivalenza: - appartenenza alla stessa classe (livello di contenimento) H2; - larghezza operativa: 1. larghezza operativa W (UNI EN 1317-2) minore o uguale a 210 cm; 2. larghezza operativa Wr con l'incidente più probabile minore o uguale 65 cm, per usi su strade esistenti; - altezza massima nastro minore o uguale a 95 cm (o H.I.C.15 minore o uguale a 400) o altezza massima muretto minore o uguale 100 cm; - simmetria strutturale del dispositivo rispetto alla direzione di marcia; - larghezza massima del dispositivo minore o uguale a 50 cm. Gli elementi delle barriere devono essere costituiti dai materiali indicati nei Rapporti di prova; in caso di uso di acciai, essi dovranno essere zincati a caldo con una quantità di zinco secondo quanto prescritto dalla norma UNI EN ISO 1461 per ciascuna faccia. Qualora il dispositivo contenga barre o trefoli, queste dovranno essere protette con profilati in acciaio zincato, già verificati in sede di prova. Gli elementi dei dispositivi dovranno essere identificabili permanentemente con il nome del produttore, la/le classi d'appartenenza, secondo il DM 233/2011. Compreso: ogni accessorio, pezzo speciale, i dispositivi rifrangenti, l'incidenza per gli elementi terminali semplici indicati nei rapporti di prova e per i collegamenti con barriere di classe o tipologia diverse, la posa in opera, il caricamento, nel database del Ministero, delle barriere marcate CE previsto nel DM233/2011 nonché qualsiasi altro onere e magistero per dare il lavoro finito a perfetta regola d'arte. Bordo laterale		25,00			25,00		
	SOMMANO ml					25,00	155,91	3'897,75
20 / 20 G.002.003.d	BARRIERE DI SICUREZZA - CLASSE H2 - BORDO PONTE NASTRO E PALETTI Fornitura e posa in opera di barriere stradali di sicurezza - marcate CE a partire dal 01/01/2011 e nel rispetto della normativa vigente, omologata ai sensi del DM 21/06/2004, oppure dotata di appositi di prova effettuati secondo le norme EN1317, da Centri di prova certificati in Qualità ISO 17025 - rette o curve per bordo ponte, da installare su manufatto (ponte o muro di sostegno), aventi caratteristiche prestazionali minime corrispondenti a quelle della classe (livello di contenimento) H2, conformi al D.M. 18/02/92 n° 223 e successive modifiche (D.M. 21/06/2004), a nastro e paletti, in acciaio o di altri materiali previsti nel CSA, con le seguenti richieste di equivalenza: - appartenenza alla stessa classe (livello di contenimento) H2; - prova effettuata con vuoto a tergo simulante il bordo ponte; - altezza massima nastro minore o uguale a 95 cm (o H.I.C.15 minore o uguale a 400); - simmetria strutturale del dispositivo rispetto alla direzione di marcia; - larghezza massima del dispositivo minore o uguale a 52 cm. Gli elementi delle barriere devono essere costituiti dai materiali indicati nei Rapporti di prova; in caso di uso di acciai, essi dovranno essere zincati a caldo con una quantità di zinco secondo quanto prescritto dalla norma UNI EN ISO 1461 per ciascuna faccia. Qualora il dispositivo contenga barre o trefoli, queste dovranno essere protette con profilati in acciaio zincato, già verificati in sede di prova. Gli elementi dei dispositivi dovranno essere identificabili permanentemente con il nome del produttore, la/le classi d'appartenenza, secondo il DM 233/2011. Compreso: ogni accessorio, pezzo speciale, i dispositivi rifrangenti, l'incidenza per gli elementi terminali semplici indicati nei rapporti di prova e per i collegamenti con barriere di classe o tipologia diverse, la posa in opera, il caricamento, nel database del Ministero, delle barriere marcate CE previsto nel DM233/2011 nonché qualsiasi altro onere e magistero per dare il lavoro finito a perfetta regola d'arte. Bordo ponte		231,00			231,00		
	SOMMANO ml					231,00	239,69	55'368,39
	A R I P O R T A R E							299'320,27

Num.Ord. TARIFFA	DESIGNAZIONE DEI LAVORI	DIMENSIONI				Quantità	IMPORTI	
		par.ug.	lung.	larg.	H/peso		unitario	TOTALE
	RIPORTO							299'320,27
	A2 - DEMOLIZIONI-RIMOZIONI-RIPRISTINI (SpCat 2)							
21 / 21 C01.058.095	Rimozione di barriera metallica esistente completa di fascia, paletto, dispositivi rifrangenti, corrimano e bulloni, compreso l'onere del trasporto a rifiuto del materiale inutile e del trasporto a deposito di quello riutilizzabile Rimozione barriera *(lung.=225+25)		250,00			250,00		
	SOMMANO m					250,00	12,47	3'117,50
	A3 - TRASPORTI ED ONERI DISCARICA (SpCat 3)							
22 / 22 A.001.010	SOVRAPREZZO PER TRASPORTO A DEPOSITO E/O DA CAVA DI PRESTITO OLTRE 5 KM Dal perimetro del lotto con autocarro, per ogni mc e km. Volume geometrico o misurato in banco per il solo viaggio di andata. Trasporto - km 30 Vedi voce n° 21 [m 250.00] Vedi voce n° 21 [m 250.00] Vedi voce n° 21 [m 250.00]	30,00 30,00 30,00		1,400 0,300 1,000	0,002 0,030 0,020	21,00 67,50 150,00		
	SOMMANO mc x km					238,50	0,25	59,63
23 / 23 E.008.005.01 7.04.05	CONFERIMENTO A DISCARICA AUTORIZZATA E/O AD IMPIANTO DI RECUPERO DI MATERIALI Provenienti dalle attività di costruzione e demolizione. Lo smaltimento dovrà essere certificato dai seguenti documenti: - formulario di identificazione rifiuti; - certificato di avvenuto smaltimento. Compilati in ogni sua parte, che saranno consegnati alla D.L. per la contabilizzazione. CODICI CER CLASSE 17: RIFIUTI DELLE OPERAZIONI DI COSTRUZIONE E DEMOLIZIONE COD CER 17 04 - METALLI (INCLUSE LE LORO LEGHE) Compreso il terreno proveniente da siti contaminati. COD CER 17 04 - METALLI (INCLUSE LE LORO LEGHE) COD CER 17 04 05 - FERRO E ACCIAIO Conferimento Vedi voce n° 21 [m 250.00] Vedi voce n° 21 [m 250.00] Vedi voce n° 21 [m 250.00]	7,85 7,85 7,85		1,400 0,300 1,000	0,002 0,030 0,020	5,50 17,66 39,25		
	SOMMANO t					62,41	50,60	3'157,95
	A10 - RETI INTERFERENTI (SpCat 10)							
24 / 99 ZPA.05	Rimozione e successiva ricollocazione di palo di pubblica illuminazione o palo telecom di proprietà degli enti. Lo stacco della linea e il successivo riallacciamento sono a carico dell'ente gestore. Compresa la demolizione del plinto esistente, compresi scavi e reinterri, compreso il nuovo plinto di fondazione, e tutto quanto necessario per dare un lavoro finito e a regola d'arte. Compresa le opere edili di assistenza. RETE ENEL Interferenza PM-02					1,00		
	SOMMANO cadauno					1,00	833,05	833,05
25 / 100 P.007.010.g	TUBO IN POLIETILENE A DOPPIA PARETE Conforme CEI EN 61386 Per cavidotto e per la protezione dei cavi elettrici interrati. Con marchio IMQ. Compresa fornitura e posa in opera. - DIAMETRO 125 MM RETE ENEL Interramento nuova dorsale - Interferenza PM-02		50,00			50,00		
	SOMMANO ml					50,00	18,75	937,50
	A RIPORTARE							307'425,90

Num.Ord. TARIFFA	DESIGNAZIONE DEI LAVORI	DIMENSIONI				Quantità	IMPORTI	
		par.ug.	lung.	larg.	H/peso		unitario	TOTALE
	RIPORTO							307'425,90
26 / 101 B.001.001.a	<p>SCAVO DI FONDAZIONE A SEZIONE OBBLIGATA PER PROFONDITÀ FINO A 2 M anche a campioni di qualsiasi lunghezza, in materie di qualsiasi natura, asciutte o bagnate, anche in presenza d'acqua con battente non superiore a 20 cm, comprese le armature occorrenti di qualsiasi tipo, anche a cassa chiusa; compreso e compensato l'onere della riduzione del materiale scavato alle dimensioni e nelle proporzioni fra le classi granulometriche tali da consentirne il reimpiego a rilevato secondo le specifiche del C.S.A.-N.T.; compresi il carico, l'allontanamento del materiale di risulta fino a 5 km dal perimetro del lotto, l'eventuale scarico su aree indicate dall'amministrazione, la regolarizzazione delle scarpate stradali in trincea, il taglio di alberi e cespugli e l'estirpazione di ceppaie, il preventivo accatastamento dell'humus in luoghi di deposito per il successivo riutilizzo a ricoprimento di superfici a verde; compresi tutti gli oneri e magisteri anche se non espressamente indicati, necessari alla realizzazione della lavorazione a perfetta regola d'arte; fino alla profondità di 2 ml al sotto del piano di sbancamento; in materie appartenenti alla categoria C (terre e rocce tenere) così come definita nel C.S.A. - N.T., comprese le murature a secco ed i trovanti anche di roccia di media ed elevata resistenza di dimensioni inferiori a 0,5 mc; esclusi i trovanti superiori a 0,5 mc, nonché le murature a calce o cemento.</p> <p>Dorsale Vedi voce n° 100 [ml 50.00]</p>							
	SOMMANO m³			0,500	1,000	25,00		
						25,00	8,12	203,00
27 / 102 I.002.080.a	<p>FORNITURA E POSA IN OPERA DI POZZETTI PREFABBRICATI VIBROCOMPRESSI IN CLS DI CLASSE C25/30 Completo di fondo, atti a sopportare sovraccarico stradale di 1ª categoria per lo smaltimento delle acque meteoriche, realizzati in conglomerato cementizio vibrato e posati su massetto di sottofondo e rinfianchi di cls di spessore medio cm 15, con predisposizioni atte all'innesto delle tubazioni di collegamento e scarico. Sono compresi nel prezzo: - lo scavo per il posizionamento del pozzetto; - l'onere degli innesti delle tubazioni in entrata ed in uscita; - tutti gli oneri necessari per dare il lavoro finito a perfetta regola d'arte. -</p> <p>DIMENSIONI INTERNE 50X50 cm - h=50 cm</p> <p>RETE ENEL</p> <p>Pozzetti di raccordo - Interferenza PM-02</p>							
	SOMMANO cad					4,00		
						4,00	102,27	409,08
28 / 103 I.002.085.a	<p>FORNITURA E POSA IN OPERA DI ELEMENTI DI PROLUNGA PER POZZETTI PREFABBRICATI IN CLS DI CLASSE C25/30 Atti a sopportare sovraccarico stradale di 1ª categoria per lo smaltimento delle acque meteoriche, realizzati in conglomerato cementizio vibrato e posati su pozzetti prefabbricati, con incastro a bicchiere, sigillati con malta cementizia e avendo predisposizioni atte all'innesto delle tubazioni di collegamento e scarico. Sono compresi nel prezzo: - lo scavo pari all'altezza della prolunga, per il suo posizionamento; - l'onere degli innesti delle tubazioni in entrata ed in uscita; - tutti gli oneri necessari per dare il lavoro finito a perfetta regola d'arte. -</p> <p>DIMENSIONI INTERNE 50X50 cm - h=50 cm</p> <p>Vedi voce n° 102 [cad 4.00]</p>							
	SOMMANO cad					4,00		
						4,00	76,43	305,72
29 / 104 E.005.002	<p>CHIUSINI IN GHISA SFEROIDALE DI PRIMA FUSIONE Di qualsiasi grandezza e forma, completi di controtelaio, in opera compreso le opere provvisionali, ogni opera muraria occorrente ed ogni altro onere per dare il lavoro compiuto a perfetta regola d'arte. Compresa fornitura e posa in opera.</p>							
	A RIPORTARE							308'343,70

Num.Ord. TARIFFA	DESIGNAZIONE DEI LAVORI	DIMENSIONI				Quantità	IMPORTI	
		par.ug.	lung.	larg.	H/peso		unitario	TOTALE
	RIPORTO							308'343,70
30 / 105 B.003.025.b	Vedi voce n° 102 [cad 4.00] SOMMANO kg CONGLOMERATO CEMENTIZIO PER MAGRONE E/O OPERE DI SOTTOFONDAZIONE Confezionato a prestazione garantita fornito a piè d'opera, con classi di esposizione indicati negli elaborati progettuali secondo norma UNI EN 206/1:2006 e UNI 11104 in conformità al DM 20/02/2018 (e s.m. e i.) e circolare esplicativa correlata per qualsiasi classe di resistenza e secondo le prescrizioni del capitolato Speciale d'Appalto, confezionato a norma di legge secondo le indicazioni e prescrizioni del capitolato Speciale d'Appalto, anche se debolmente armato (fino ad un massimo di 30 Kg per mc) confezionato con cemento, inerti ed acqua. Compresa la fornitura del materiale in cantiere, lo spargimento, la vibrazione e quant'altro necessario per dare l'opera eseguita a perfetta regola d'arte, esclusi i ponteggi, le casseforme ed il ferro d'armatura. - CON CEMENTO: 200 Kg/mc DORSALE Vedi voce n° 100 [ml 50.00] A detrarre tubazione Vedi voce n° 100 [ml 50.00] *(larg.=-0,125*0,125*3,14/4) RINFIANCO POZZETTI Vedi voce n° 102 [cad 4.00]	12,00				48,00 48,00	2,56	122,88
	Sommano positivi m³ Sommano negativi m³ SOMMANO m³					12,50 -0,60 2,80 15,30 -0,60 14,70		
31 / 106 D.001.001.a	FONDAZIONE STRADALE IN MISTO GRANULARE STABILIZZATO Con granulometria continua, compresa la fornitura del materiale, l'eventuale aggiunta di acqua, la compattazione con idonei rulli vibranti di idoneo peso, il tutto secondo le prescrizioni del CSA. È compresa la fornitura, la posa in opera, ogni fornitura, lavorazione ed onere per ottenere una lavoro a perfetta regola d'arte misurato in opera dopo il costipamento. - PER AREA NORD. AO, TO, GE, MI, VE, TS, BO DORSALE Vedi voce n° 100 [ml 50.00]					12,50 12,50	36,84	460,50
32 / 107 P.007.010.g	TUBO IN POLIETILENE A DOPPIA PARETE Conforme CEI EN 61386 Per cavidotto e per la protezione dei cavi elettrici interrati. Con marchio IMQ. Compresa fornitura e posa in opera. - DIAMETRO 125 MM RETE ENEL Cavidotto nuova dorsale - Interferenza PM-02		50,00			50,00 50,00	18,75	937,50
33 / 108 P.003.018.00 4.00	CAVO ELETTRICO IN RAME A DOPPIO ISOLAMENTO - TIPO FTG18(O)M16 Fornitura e posa in opera di cavo elettrico in rame a doppio isolamento, marcato CE ai sensi della EN 50575, non propaganti l'incendio e a bassa emissione di gas tossici e corrosivi, aventi speciali caratteristiche di prestazione al fuoco con classe di prestazione ai sensi della EN 50575:2016 B2ca - s1a, d1, a1 con le seguenti caratteristiche: - tensione Nominale Uo/U: 0,6/1KV; - temperatura massima di esercizio: +90°C; - temperatura massima di corto circuito: +250°C.; - isolamento con mescola elastometrica G18; - riempitivo in materiale termoplastico LSOH; - guaina termoplastica speciale tipo M16; - conduttore a corda flessibile di rame. Dovranno essere rispondenti alle Norme: CEI 20-45 v2; EN 50266, CEI 20-36/4-0, CEI 20-36/5-0, EN Posto in opera entro tubazioni e/o canalizzazioni predisposte, completo di capicorda, terminazioni,							
	A RIPORTARE							311'507,01

Num.Ord. TARIFFA	DESIGNAZIONE DEI LAVORI	DIMENSIONI				Quantità	IMPORTI	
		par.ug.	lung.	larg.	H/peso		unitario	TOTALE
	RIPORTO							311'507,01
	siglature, morsettiere di collegamento nelle varie scatole di derivazione e quant'altro necessario per l'installazione ed il collegamento a regola d'arte. - FORM X SEZ. 4 X 10 mmq CAVI Vedi voce n° 100 [ml 50.00] Eventuali allacci vari SOMMANO ml		10,00			50,00 10,00 <hr/> 60,00	21,25	1'275,00
	A7 - SISTEMAZIONI IDRAULICHE (SpCat 7)							
34 / 245 ZPA.02	FORNITURA E POSA IN OPERA DI CUNETTA ALLA FRANCESE di dimensioni come da elaborato grafico. Compresa scavo, magrone ed ogni lavorazione per dare un lavoro finito e a regola d'arte. Cunetta alla francese SOMMANO ml		174,00			174,00 <hr/> 174,00	70,43	12'254,82
35 / 246 I.001.002.d	TUBAZIONI IN CALCESTRUZZO VIBROCOMPRESSO Con incastro a mezzo spessore o a bicchiere, con base piana o non, a seconda del diametro. Compresa fornitura e posa in opera. - DIAMETRO INTERNO CM 40 Con incastro a bicchiere. Fognatura *(lung.=155+24+17) SOMMANO ml		196,00			196,00 <hr/> 196,00	37,15	7'281,40
36 / 247 A.001.004	SCAVO A SEZIONE RISTRETTA PER TRINCEE, BONIFICHE, DRENAGGI E SONDAGGI eseguito anche a campioni di qualsiasi lunghezza ed in presenza di traffico, a mano o con mezzi meccanici, in materie di qualsiasi natura e consistenza, asciutte e bagnate, anche in presenza di acqua, esclusa la rimozione delle pavimentazioni in conglomerato bituminoso, compresa la demolizione di massicciate stradali esistenti, compresi il carico, l'allontanamento ed il trasporto del materiale di risulta con qualsiasi mezzo fino a 5 km dal perimetro del lotto, l'eventuale scarico su aree indicate dall'amministrazione o a discarica autorizzata o a rifiuto su aree da procurarsi a cura e spese dell'Impresa e preventivamente accettate dalla D.L. a suo insindacabile giudizio; compresi e compensati gli oneri per: - il taglio di alberi e cespugli e l'estirpazione di ceppaie, il preventivo accatastamento dell'humus in luoghi di deposito per il successivo riutilizzo a ricoprimento di superfici a verde; - la riduzione del materiale scavato, nonché dei trovanti di volume inferiore ad 1 mc, alle dimensioni e nelle proporzioni fra le classi granulometriche tali da consentirne il reimpiego a rilevato secondo le specifiche del C.S.A.-N.T.; - l'esaurimento dell'acqua con canali fugatori o cunette od opere simili, di qualsiasi lunghezza ed importanza; ed ogni altro onere e magistero, anche se non espressamente indicato, necessario alla realizzazione della lavorazione a perfetta regola d'arte. Fognatura (altezza media scavo 1.60) Vedi voce n° 246 [ml 196.00] SOMMANO m³			1,000	1,600	313,60 <hr/> 313,60	7,55	2'367,68
	A3 - TRASPORTI ED ONERI DISCARICA (SpCat 3)							
37 / 248 A.001.010	SOVRAPREZZO PER TRASPORTO A DEPOSITO E/O DA CAVA DI PRESTITO OLTRE 5 KM Dal perimetro del lotto con autocarro, per ogni mc e km. Volume geometrico o misurato in banco per il solo viaggio di andata. Km 30 Vedi voce n° 247 [m³ 313.60] SOMMANO mc x km	30,00				9'408,00 <hr/> 9'408,00	0,25	2'352,00
	A RIPORTARE							337'037,91

Num.Ord. TARIFFA	DESIGNAZIONE DEI LAVORI	DIMENSIONI				Quantità	IMPORTI	
		par.ug.	lung.	larg.	H/peso		unitario	TOTALE
	RIPORTO							337'037,91
38 / 249 E.008.005.01 7.05.04	CONFERIMENTO A DISCARICA AUTORIZZATA E/O AD IMPIANTO DI RECUPERO DI MATERIALI Provenienti dalle attività di costruzione e demolizione. Lo smaltimento dovrà essere certificato dai seguenti documenti: - formulario di identificazione rifiuti; - certificato di avvenuto smaltimento. Compilati in ogni sua parte, che saranno consegnati alla D.L. per la contabilizzazione. CODICI CER CLASSE 17: RIFIUTI DELLE OPERAZIONI DI COSTRUZIONE E DEMOLIZIONE COD CER 17 05 - TERRA (COMPRESO IL TERRENO PROVENIENTE DA SITI CONTAMINATI), ROCCE E FANGHI DI DRAGAGGIO Compreso il terreno proveniente da siti contaminati. COD CER 17 05 - TERRA (COMPRESO IL TERRENO PROVENIENTE DA SITI CONTAMINATI), ROCCE E FANGHI DI DRAGAGGIO COD CER 17 05 04 - TERRA E ROCCE, DIVERSE DA QUELLE DI CUI ALLA VOCE "17 05 03" Vedi voce n° 247 [m³ 313.60]	1,80				564,48		
	SOMMANO t					564,48	10,25	5'785,92
A7 - SISTEMAZIONI IDRAULICHE (SpCat 7)								
39 / 250 D.001.001.a	FONDAZIONE STRADALE IN MISTO GRANULARE STABILIZZATO Con granulometria continua, compresa la fornitura del materiale, l'eventuale aggiunta di acqua, la compattazione con idonei rulli vibranti di idoneo peso, il tutto secondo le prescrizioni del CSA. È compresa la fornitura, la posa in opera, ogni fornitura, lavorazione ed onere per ottenere una lavoro a perfetta regola d'arte misurato in opera dopo il costipamento. - PER AREA NORD. AO, TO, GE, MI, VE, TS, BO Rinfianco fognatura Vedi voce n° 246 [ml 196.00] A detrarre tubazione Vedi voce n° 246 [ml 196.00] *(H/peso=0,4*0,4*3,14/4)			1,000	1,600	313,60		
	Sommano positivi m³ Sommano negativi m³					313,60 -24,70		
	SOMMANO m³					288,90	36,84	10'643,08
40 / 251 B.004.001	CASSEFORME PIANE ORIZZONTALI O VERTICALI PER CONGLOMERATI CEMENTIZI Per strutture in conglomerato cementizio semplice, armato ordinario o precompresso, piane o con curvatura non inferiore a 10 m di raggio, cilindriche o con elementi preformati, comprese le gallerie artificiali a copertura rettilinea, compreso il disarmo, lo sfrido, la chioderia, le armature di sostegno per qualsiasi altezza, escluse le armature di sostegno oltre i 2 metri di luce. Casseforme per sostegno scavi - considerate per un 25% dello scavo Vedi voce n° 246 [ml 196.00]	0,25		1,000	1,600	78,40		
	SOMMANO m²					78,40	23,29	1'825,94
41 / 252 C01.058.020	Taglio di pavimentazione stradale in conglomerato bituminoso, da effettuarsi con l'uso di apposito attrezzo pneumatico o di disco diamantato per la regolare delimitazione dei tratti da demolire, per una profondità di taglio fino a 50 mm. Per tagli di maggiore profondità si potrà fare riferimento all'articolo B01.007.005 Taglio					2,00		
	SOMMANO m					2,00	2,56	5,12
42 / 253 I.002.080.c	FORNITURA E POSA IN OPERA DI POZZETTI PREFABBRICATI VIBROCOMPRESSI IN CLS DI CLASSE C25/							
	A RIPORTARE							355'297,97

Num.Ord. TARIFFA	DESIGNAZIONE DEI LAVORI	DIMENSIONI				Quantità	IMPORTI	
		par.ug.	lung.	larg.	H/peso		unitario	TOTALE
	RIPORTO							355'297,97
	30 Completo di fondo, atti a sopportare sovraccarico stradale di 1^ categoria per lo smaltimento delle acque meteoriche, realizzati in conglomerato cementizio vibrato e posati su massetto di sottofondo e rinfianchi di cls di spessore medio cm 15, con predisposizioni atte all'innesto delle tubazioni di collegamento e scarico. Sono compresi nel prezzo: - lo scavo per il posizionamento del pozzetto; - l'onere degli innesti delle tubazioni in entrata ed in uscita; - tutti gli oneri necessari per dare il lavoro finito a perfetta regola d'arte. - DIMENSIONI INTERNE 80X80 cm - h=100 cm Pozzetti 80x80					3,00		
	SOMMANO cad					3,00	244,51	733,53
43 / 254 I.002.085.c	FORNITURA E POSA IN OPERA DI ELEMENTI DI PROLUNGA PER POZZETTI PREFABBRICATI IN CLS DI CLASSE C25/30 Atti a sopportare sovraccarico stradale di 1^ categoria per lo smaltimento delle acque meteoriche, realizzati in conglomerato cementizio vibrato e posati su pozzetti prefabbricati, con incastro a bicchiere, sigillati con malta cementizia e avendo predisposizioni atte all'innesto delle tubazioni di collegamento e scarico. Sono compresi nel prezzo: - lo scavo pari all'altezza della prolunga, per il suo posizionamento; - l'onere degli innesti delle tubazioni in entrata ed in uscita; - tutti gli oneri necessari per dare il lavoro finito a perfetta regola d'arte. - DIMENSIONI INTERNE 80X80 cm - h=50 cm H media 160 - prolunghe n° 1 Vedi voce n° 253 [cad 3.00]				1,000	3,00		
	SOMMANO cad					3,00	136,62	409,86
44 / 255 I.002.090.a	FORNITURA E POSA IN OPERA DI SOLETTA PREFABBRICATA CARRABILE IN CLS PER POZZETTI PREFABBRICATI IN CLS O GETTATI IN OPERA Atti a sopportare sovraccarico stradale di 1^ categoria, realizzati in conglomerato cementizio vibrato e posati su pozzetti o prolunghe, con predisposizione per l'alloggiamento di chiusino tondo o quadrato da computarsi a parte. Sono compresi nel prezzo la sigillatura e tutti gli oneri necessari per dare il lavoro finito a perfetta regola d'arte. - PER POZZETTI DI DIMENSIONI INTERNE 80X80 cm Lastra di copertura Vedi voce n° 253 [cad 3.00]					3,00		
	SOMMANO cad					3,00	185,45	556,35
45 / 256 E.005.001	MANUFATTI IN GHISA Fornitura e posa in opera di chiusini, caditoie, griglie, ecc. date in opera compreso il telaio, ogni fornitura e lavorazione per dare l'opera finita a perfetta regola d'arte. Griglia in ghisa - peso 55 Kg Vedi voce n° 253 [cad 3.00]	55,00				165,00		
	SOMMANO kg					165,00	1,58	260,70
46 / 257 I.002.080.d	FORNITURA E POSA IN OPERA DI POZZETTI PREFABBRICATI VIBROCOMPRESSI IN CLS DI CLASSE C25/30 Completo di fondo, atti a sopportare sovraccarico stradale di 1^ categoria per lo smaltimento delle acque meteoriche, realizzati in conglomerato cementizio vibrato e posati su massetto di sottofondo e rinfianchi di cls di spessore medio cm 15, con predisposizioni atte all'innesto delle tubazioni di collegamento e scarico. Sono compresi nel prezzo: - lo scavo per il posizionamento del pozzetto; - l'onere degli innesti delle tubazioni in entrata ed in uscita; - tutti gli oneri necessari per dare il lavoro finito a perfetta regola d'arte. - DIMENSIONI INTERNE 100X100 cm - h=100 cm Pozzetti 100x100					3,00		
	SOMMANO cad					3,00	281,34	844,02
	A RIPORTARE							358'102,43

Num.Ord. TARIFFA	DESIGNAZIONE DEI LAVORI	DIMENSIONI				Quantità	IMPORTI	
		par.ug.	lung.	larg.	H/peso		unitario	TOTALE
	RIPORTO							358'102,43
47 / 258 A.001.004	<p>SCAVO A SEZIONE RISTRETTA PER TRINCEE, BONIFICHE, DRENAGGI E SONDAGGI eseguito anche a campioni di qualsiasi lunghezza ed in presenza di traffico, a mano o con mezzi meccanici, in materie di qualsiasi natura e consistenza, asciutte e bagnate, anche in presenza di acqua, esclusa la rimozione delle pavimentazioni in conglomerato bituminoso, compresa la demolizione di massicciate stradali esistenti, compresi il carico, l'allontanamento ed il trasporto del materiale di risulta con qualsiasi mezzo fino a 5 km dal perimetro del lotto, l'eventuale scarico su aree indicate dall'amministrazione o a discarica autorizzata o a rifiuto su aree da procurarsi a cura e spese dell'Impresa e preventivamente accettate dalla D.L. a suo insindacabile giudizio; compresi e compensati gli oneri per: - il taglio di alberi e cespugli e l'estirpazione di ceppaie, il preventivo accatastamento dell'humus in luoghi di deposito per il successivo riutilizzo a ricoprimento di superfici a verde; - la riduzione del materiale scavato, nonché dei trovanti di volume inferiore ad 1 mc, alle dimensioni e nelle proporzioni fra le classi granulometriche tali da consentirne il reimpiego a rilevato secondo le specifiche del C.S.A.-N.T.; - l'esaurimento dell'acqua con canali fugatori o cunette od opere simili, di qualsiasi lunghezza ed importanza; ed ogni altro onere e magistero, anche se non espressamente indicato, necessario alla realizzazione della lavorazione a perfetta regola d'arte.</p> <p>Scavo pozzetto centrale PM01</p> <p style="text-align: right;">SOMMANO m³</p> <p style="text-align: center;">A3 - TRASPORTI ED ONERI DISCARICA (SpCat 3)</p>		2,10	2,500	4,000	21,00		
						21,00	7,55	158,55
48 / 259 A.001.010	<p>SOVRAPREZZO PER TRASPORTO A DEPOSITO E/O DA CAVA DI PRESTITO OLTRE 5 KM Dal perimetro del lotto con autocarro, per ogni mc e km. Volume geometrico o misurato in banco per il solo viaggio di andata.</p> <p>Km 30</p> <p>Vedi voce n° 258 [m³ 21.00]</p> <p style="text-align: right;">SOMMANO mc x km</p>	30,00				630,00		
						630,00	0,25	157,50
49 / 260 E.008.005.01 7.05.04	<p>CONFERIMENTO A DISCARICA AUTORIZZATA E/O AD IMPIANTO DI RECUPERO DI MATERIALI Provenienti dalle attività di costruzione e demolizione. Lo smaltimento dovrà essere certificato dai seguenti documenti: - formulario di identificazione rifiuti; - certificato di avvenuto smaltimento. Compilati in ogni sua parte, che saranno consegnati alla D.L. per la contabilizzazione. CODICI CER CLASSE 17: RIFIUTI DELLE OPERAZIONI DI COSTRUZIONE E DEMOLIZIONE COD CER 17 05 - TERRA (COMPRESO IL TERRENO PROVENIENTE DA SITI CONTAMINATI), ROCCE E FANGHI DI DRAGAGGIO Compreso il terreno proveniente da siti contaminati. COD CER 17 05 - TERRA (COMPRESO IL TERRENO PROVENIENTE DA SITI CONTAMINATI), ROCCE E FANGHI DI DRAGAGGIO COD CER 17 05 04 - TERRA E ROCCE, DIVERSE DA QUELLE DI CUI ALLA VOCE "17 05 03"</p> <p>Vedi voce n° 258 [m³ 21.00]</p> <p style="text-align: right;">SOMMANO t</p> <p style="text-align: center;">A7 - SISTEMAZIONI IDRAULICHE (SpCat 7)</p>	1,80				37,80		
						37,80	10,25	387,45
50 / 261 I.002.085.e	<p>FORNITURA E POSA IN OPERA DI ELEMENTI DI PROLUNGA PER POZZETTI PREFABBRICATI IN CLS DI CLASSE C25/30 Atti a sopportare sovraccarico stradale di 1ª categoria per lo smaltimento delle acque meteoriche, realizzati in conglomerato cementizio vibrato e posati su pozzetti prefabbricati,</p>							
	A RIPORTARE							358'805,93

Num.Ord. TARIFFA	DESIGNAZIONE DEI LAVORI	DIMENSIONI				Quantità	IMPORTI		
		par.ug.	lung.	larg.	H/peso		unitario	TOTALE	
	RIPORTO							358'805,93	
	con incastro a bicchiere, sigillati con malta cementizia e avendo predisposizioni atte all'innesto delle tubazioni di collegamento e scarico. Sono compresi nel prezzo: - lo scavo pari all'altezza della prolunga, per il suo posizionamento; - l'onere degli innesti delle tubazioni in entrata ed in uscita; - tutti gli oneri necessari per dare il lavoro finito a perfetta regola d'arte. - DIMENSIONI INTERNE 100X100 cm - h=50 cm H media 150 - prolunghe n° 2 Vedi voce n° 257 [cad 3.00] Pozzetto centrale prolunghe aggiuntive					2,000 4,000	6,00 4,00		
	SOMMANO cad						10,00	177,05	1'770,50
51 / 262 A17.004.015. a	Grigliato elettrosaldato realizzato in acciaio S235 JR secondo UNI EN 10025-1 zincato a caldo a norma UNI EN ISO 1461 con collegamento in tondo liscio e/o quadro ritorto, in pannelli non bordati della dimensione standard di 6.100 x 1.000 mm, compreso gli elementi di supporto anche essi zincati a caldo, quali telai, guide, zanche, bullonerie e simili: carrabile con maglia 22 x 76 mm: peso 51 kg/mq e piatto portante 40 x 3 mm Grigliato Vedi voce n° 257 [cad 3.00]		1,00	1,000			3,00		
	SOMMANO mq						3,00	139,17	417,51
52 / 263 I.002.080.c	FORNITURA E POSA IN OPERA DI POZZETTI PREFABBRICATI VIBROCOMPRESSI IN CLS DI CLASSE C25/30 Completo di fondo, atti a sopportare sovraccarico stradale di 1^ categoria per lo smaltimento delle acque meteoriche, realizzati in conglomerato cementizio vibrato e posati su massetto di sottofondo e rinfianchi di cls di spessore medio cm 15, con predisposizioni atte all'innesto delle tubazioni di collegamento e scarico. Sono compresi nel prezzo: - lo scavo per il posizionamento del pozzetto; - l'onere degli innesti delle tubazioni in entrata ed in uscita; - tutti gli oneri necessari per dare il lavoro finito a perfetta regola d'arte. - DIMENSIONI INTERNE 80X80 cm - h=100 cm Pozzetti 80x80						1,00		
	SOMMANO cad						1,00	244,51	244,51
53 / 264 I.002.085.c	FORNITURA E POSA IN OPERA DI ELEMENTI DI PROLUNGA PER POZZETTI PREFABBRICATI IN CLS DI CLASSE C25/30 Atti a sopportare sovraccarico stradale di 1^ categoria per lo smaltimento delle acque meteoriche, realizzati in conglomerato cementizio vibrato e posati su pozzetti prefabbricati, con incastro a bicchiere, sigillati con malta cementizia e avendo predisposizioni atte all'innesto delle tubazioni di collegamento e scarico. Sono compresi nel prezzo: - lo scavo pari all'altezza della prolunga, per il suo posizionamento; - l'onere degli innesti delle tubazioni in entrata ed in uscita; - tutti gli oneri necessari per dare il lavoro finito a perfetta regola d'arte. - DIMENSIONI INTERNE 80X80 cm - h=50 cm H media 160 - prolunghe n° 1 Vedi voce n° 263 [cad 1.00]					1,000	1,00		
	SOMMANO cad						1,00	136,62	136,62
54 / 265 I.002.090.a	FORNITURA E POSA IN OPERA DI SOLETTA PREFABBRICATA CARRABILE IN CLS PER POZZETTI PREFABBRICATI IN CLS O GETTATI IN OPERA Atti a sopportare sovraccarico stradale di 1^ categoria, realizzati in conglomerato cementizio vibrato e posati su pozzetti o prolunghe, con predisposizione per l'alloggiamento di chiusino tondo o quadrato da computarsi a parte. Sono compresi nel prezzo la sigillatura e tutti gli oneri necessari per dare il lavoro finito a perfetta regola d'arte. - PER POZZETTI DI DIMENSIONI INTERNE 80X80 cm								
	A RIPORTARE								361'375,07

Num.Ord. TARIFFA	DESIGNAZIONE DEI LAVORI	DIMENSIONI				Quantità	IMPORTI	
		par.ug.	lung.	larg.	H/peso		unitario	TOTALE
	RIPORTO							361'375,07
	Lastra di copertura Vedi voce n° 263 [cad 1.00]					1,00		
	SOMMANO cad					1,00	185,45	185,45
55 / 266 E.005.002	CHIUSINI IN GHISA SFEROIDALE DI PRIMA FUSIONE Di qualsiasi grandezza e forma, completi di controtelaio, in opera compreso le opere provvisionali, ogni opera muraria occorrente ed ogni altro onere per dare il lavoro compiuto a perfetta regola d'arte. Compresa fornitura e posa in opera. Chiusino circolare in ghisa - Peso 80 Kg Vedi voce n° 263 [cad 1.00]				80,000	80,00		
	SOMMANO kg					80,00	2,56	204,80
56 / 267 I.002.080.a	FORNITURA E POSA IN OPERA DI POZZETTI PREFABBRICATI VIBROCOMPRESSI IN CLS DI CLASSE C25/30 Completo di fondo, atti a sopportare sovraccarico stradale di 1^ categoria per lo smaltimento delle acque meteoriche, realizzati in conglomerato cementizio vibrato e posati su massetto di sottofondo e rinfianchi di cls di spessore medio cm 15, con predisposizioni atte all'innesto delle tubazioni di collegamento e scarico. Sono compresi nel prezzo: - lo scavo per il posizionamento del pozzetto; - l'onere degli innesti delle tubazioni in entrata ed in uscita; - tutti gli oneri necessari per dare il lavoro finito a perfetta regola d'arte. - DIMENSIONI INTERNE 50X50 cm - h=50 cm Caditoie 50x50					4,00		
	SOMMANO cad					4,00	102,27	409,08
57 / 268 I.002.085.a	FORNITURA E POSA IN OPERA DI ELEMENTI DI PROLUNGA PER POZZETTI PREFABBRICATI IN CLS DI CLASSE C25/30 Atti a sopportare sovraccarico stradale di 1^ categoria per lo smaltimento delle acque meteoriche, realizzati in conglomerato cementizio vibrato e posati su pozzetti prefabbricati, con incastro a bicchiere, sigillati con malta cementizia e avendo predisposizioni atte all'innesto delle tubazioni di collegamento e scarico. Sono compresi nel prezzo: - lo scavo pari all'altezza della prolunga, per il suo posizionamento; - l'onere degli innesti delle tubazioni in entrata ed in uscita; - tutti gli oneri necessari per dare il lavoro finito a perfetta regola d'arte. - DIMENSIONI INTERNE 50X50 cm - h=50 cm H media 160 - prolunghie n° 2 Vedi voce n° 267 [cad 4.00]				2,000	8,00		
	SOMMANO cad					8,00	76,43	611,44
58 / 269 E.005.001	MANUFATTI IN GHISA Fornitura e posa in opera di chiusini, caditoie, griglie, ecc. date in opera compreso il telaio, ogni fornitura e lavorazione per dare l'opera finita a perfetta regola d'arte. Griglia in ghisa - peso 55 Kg Vedi voce n° 267 [cad 4.00]	55,00				220,00		
	SOMMANO kg					220,00	1,58	347,60
59 / 270 D.001.001.a	FONDAZIONE STRADALE IN MISTO GRANULARE STABILIZZATO Con granulometria continua, compresa la fornitura del materiale, l'eventuale aggiunta di acqua, la compattazione con idonei rulli vibranti di idoneo peso, il tutto secondo le prescrizioni del CSA. È compresa la fornitura, la posa in opera, ogni fornitura, lavorazione ed onere per ottenere una lavoro a perfetta regola d'arte misurato in opera dopo il costipamento. - PER AREA NORD. AO, TO, GE, MI, VE, TS, BO Riempimento in stabilizzato Vedi voce n° 253 [cad 3.00] *(lung.=4*1)		4,00		1,500	18,00		
	A RIPORTARE					18,00		363'133,44

Num.Ord. TARIFFA	DESIGNAZIONE DEI LAVORI	DIMENSIONI				Quantità	IMPORTI	
		par.ug.	lung.	larg.	H/peso		unitario	TOTALE
	RIPORTO					18,00		363'133,44
	Vedi voce n° 257 [cad 3.00] *(lung.=4*0,8)		3,20		1,500	14,40		
	Vedi voce n° 263 [cad 1.00] *(lung.=4*0,8)		3,20		1,500	4,80		
	Vedi voce n° 267 [cad 4.00] *(lung.=0,5*4)		2,00		1,500	12,00		
	SOMMANO m³					49,20	36,84	1'812,53
60 / 271 I.001.010.c	TUBAZIONI IN PVC SERIE PESANTE Forniti e posti in opera, sia all'esterno che in galleria, entro scavi o getti di calcestruzzo, di tubazioni in PVC serie pesante, compresa la sigillatura dei giunti, le curve, i pezzi speciali, gli sfridi e quant'altro occorra per dare il lavoro compiuto a perfetta regola d'arte. - DIAMETRO ESTERNO MM 160 Fognolo 160 *(lung.=10+13+9)		32,00			32,00		
	SOMMANO ml					32,00	20,70	662,40
61 / 272 B.001.001.a	SCAVO DI FONDAZIONE A SEZIONE OBBLIGATA PER PROFONDITÀ FINO A 2 M anche a campioni di qualsiasi lunghezza, in materie di qualsiasi natura, asciutte o bagnate, anche in presenza d'acqua con battente non superiore a 20 cm, comprese le armature occorrenti di qualsiasi tipo, anche a cassa chiusa; compreso e compensato l'onere della riduzione del materiale scavato alle dimensioni e nelle proporzioni fra le classi granulometriche tali da consentirne il reimpiego a rilevato secondo le specifiche del C.S.A.-N.T.; compresi il carico, l'allontanamento del materiale di risulta fino a 5 km dal perimetro del lotto, l'eventuale scarico su aree indicate dall'amministrazione, la regolarizzazione delle scarpate stradali in trincea, il taglio di alberi e cespugli e l'estirpazione di ceppaie, il preventivo accatastamento dell'humus in luoghi di deposito per il successivo riutilizzo a ricoprimento di superfici a verde; compresi tutti gli oneri e magisteri anche se non espressamente indicati, necessari alla realizzazione della lavorazione a perfetta regola d'arte; fino alla profondità di 2 ml al sotto del piano di sbancamento; in materie appartenenti alla categoria C (terre e rocce tenere) così come definita nel C.S.A. - N.T., comprese le murature a secco ed i trovanti anche di roccia di media ed elevata resistenza di dimensioni inferiori a 0,5 mc; esclusi i trovanti superiori a 0,5 mc, nonché le murature a calce o cemento. Scavo per tubazione fi160 Vedi voce n° 271 [ml 32.00]			0,400	0,800	10,24		
	SOMMANO m³					10,24	8,12	83,15
62 / 273 D.001.001.a	FONDAZIONE STRADALE IN MISTO GRANULARE STABILIZZATO Con granulometria continua, compresa la fornitura del materiale, l'eventuale aggiunta di acqua, la compattazione con idonei rulli vibranti di idoneo peso, il tutto secondo le prescrizioni del CSA. È compresa la fornitura, la posa in opera, ogni fornitura, lavorazione ed onere per ottenere una lavoro a perfetta regola d'arte misurato in opera dopo il costipamento. - PER AREA NORD. AO, TO, GE, MI, VE, TS, BO RIEMPIMENTI TUBAZIONI Vedi voce n° 271 [ml 32.00]			0,400	0,400	5,12		
	SOMMANO m³					5,12	36,84	188,62
63 / 274 B.003.025.b	CONGLOMERATO CEMENTIZIO PER MAGRONE E/O OPERE DI SOTTOFONDAZIONE Confezionato a prestazione garantita fornito a piè d'opera, con classi di esposizione indicati negli elaborati progettuali secondo norma UNI EN 206/1:2006 e UNI 11104 in conformità al DM 20/02/2018 (e s.m. e i.) e circolare esplicativa correlata per qualsiasi classe di resistenza e secondo le prescrizioni del capitolato Speciale d'Appalto, confezionato a norma di legge secondo le indicazioni e prescrizioni del capitolato Speciale d'Appalto, anche se debolmente armato (fino ad un massimo di 30 Kg per mc) confezionato con cemento, inerti ed acqua. Compresa la							
	A RIPORTARE							365'880,14

Num.Ord. TARIFFA	DESIGNAZIONE DEI LAVORI	DIMENSIONI				Quantità	IMPORTI	
		par.ug.	lung.	larg.	H/peso		unitario	TOTALE
	RIPORTO							365'880,14
	fornitura del materiale in cantiere, lo spargimento, la vibrazione e quant'altro necessario per dare l'opera eseguita a perfetta regola d'arte, esclusi i ponteggi, le casseforme ed il ferro d'armatura. - CON CEMENTO: 200 Kg/mc BAULETTI PER TUBAZIONI Vedi voce n° 271 [ml 32.00] A DETRARRE TUBAZIONI Vedi voce n° 271 [ml 32.00] *(H/peso=0,16*0,16*3,14/4) Sommano positivi m³ Sommano negativi m³ SOMMANO m³			0,400	0,400	5,12		
						0,020		-0,64
						5,12		
						-0,64		
						4,48	111,73	500,55
64 / 345 I.002.125.d	CANALETTA DI RACCOLTA E DRENAGGIO Fornitura e posa in opera di canaletta prefabbricata di raccolta e drenaggio di acque di superficie, marcate CE, realizzate con materiali previsti dal cap. 6 della norma UNI 1433-2008 e rispondenti alla medesima UNI 1433-2008, compreso, altresì, la protezione dei bordi e della superficie di contatto, appartenente alla classe di carico Gruppo 4 (min classe D400 UNI1433-2008). Le griglie e/o coperture devono essere fissate all'interno del corpo della canaletta allo scopo di soddisfare le condizioni di traffico del gruppo 4, realizzate mediante un sistema di fissaggio con chiusura rapida, agevole e veloce con possibilità di aggiunta di bulloni da avvitare in appositi inserti filettati solidali al telaio, senza ostacoli sotto la griglia che possano impedire l'evacuazione dell'acqua nella canaletta. Il profilo superiore in acciaio zincato, bordo soggetto a traffico di spessore minimi di 4 x 2 mm come da normativa EN1433, collegato mediante incastro predefinito alla struttura del canale tale da rendere il sistema "canale+telaio" compatto e monolitico. La superficie della canaletta dovrà essere perfettamente liscia per consentire il massimo scorrimento dell'acqua e per evitare ristagni di sostanze putrescibili, di fango e di inerti; dovrà essere inoltre priva di punti di collegamento con l'esterno. I canali dovranno essere provvisti di tutte le marcature previste dalla norma EN 1433-2008 e del marchio CE. È compreso nel prezzo: -il rinfianco e letto di posa con calcestruzzo avente classe di resistenza a compressione secondo la norma EN206 compresa tra C25/30 e C35/45 o compresa tra C30/37 XF4 e C40/50 XF4 a seconda che sia, rispettivamente, "non esposto" a cicli di gelo e disgelo oppure "esposto" a cicli di gelo e disgelo. Il calcestruzzo dovrà inoltre avere classe di consistenza non inferiore a S4 secondo la norma EN206 e dovrà essere realizzato con aggregati lapidei molto fini (diametro massimo 8/10 mm). -fornitura e posa in opera di griglie di copertura in ghisa sferoidale GJS 500/7 secondo la EN1563-2004 per canalette di raccolta e drenaggio, munite di predisposizioni per un sistema di fissaggio rapido e sicuro al corpo del canale sottostante, classe di carico D400 secondo la EN1433-2008. Le griglie dovranno essere munite di tutte le marcature previste dalla norma EN 1433-2008 e del marchio CE. La forma delle aperture dovrà essere come da norma EN 1433-2008. - DI LARGHEZZA INTERNA MM 300 Ed altezza interna compresa da 180 mm a 305 mm. Passi carrai					5,00		
	SOMMANO ml					5,00	431,14	2'155,70
	A5 - SEGNALETICA ORIZZONTALE E VERTICALE (SpCat 5)							
65 / 370 H.001.001.a	SEGNALETICA ORIZZONTALE DI NUOVO IMPIANTO CON VERNICE RIFRANGENTE A BASE SOLVENTE Esecuzione di segnaletica orizzontale di nuovo impianto costituita da strisce rifrangenti longitudinali o trasversali rette o curve, semplici o affiancate, continue o discontinue, eseguita con vernice a solvente, di qualsiasi colore, premiscelata con perline di vetro; compreso ogni onere per nolo di attrezzature, forniture di materiale, tracciamento,							
	A RIPORTARE							368'536,39

Num.Ord. TARIFFA	DESIGNAZIONE DEI LAVORI	DIMENSIONI				Quantità	IMPORTI	
		par.ug.	lung.	larg.	H/peso		unitario	TOTALE
	R I P O R T O							368'536,39
	anche in presenza di traffico, la pulizia e la preparazione dalle zone di impianto prima della posa ed ogni altro onere per un lavoro eseguito a perfetta regola d'arte. Le caratteristiche fotometriche, colorimetriche e di resistenza al derapaggio dovranno essere conformi alle prescrizioni generali previste dalla norma UNI EN 1436/08 e a quanto riportato nelle norme tecniche del capitolato speciale d'appalto. Per ogni metro lineare effettivamente ricoperto. - PER STRISCE CONTINUE E DISCONTINUE DA CENTIMETRI 12 Linee asse	3,00	247,00			741,00		
	SOMMANO ml					741,00	0,51	377,91
66 / 371 H.002.200.00 2.b	CON PELLICOLA DI CLASSE RA2 Ai sensi della UNI EN 12899-1 corrispondente al "Livello Prestazionale Base" indicato dalla UNI 11480. La pellicola dovrà inoltre essere marcata CE: - se con tecnologia a microsferi, ai sensi della UNI EN 12899-1; - se con tecnologia a microprismi, ai sensi della UNI 11480 da parte degli Organismi europei preposti, di opportuni Benestare Tecnici Europei o Valutazioni Tecniche Europee (ETA) di pertinenza, che ne definiscono le prestazioni. - LATO CM 90 Tornante Animali					2,00 1,00		
	SOMMANO cad					3,00	102,89	308,67
67 / 372 H.002.300.00 2.b	CON PELLICOLA DI CLASSE RA2 Ai sensi della UNI EN 12899-1 corrispondente al "Livello Prestazionale Base" indicato dalla UNI 11480. La pellicola dovrà inoltre essere marcata CE: - se con tecnologia a microsferi, ai sensi della UNI EN 12899-1; - se con tecnologia a microprismi, ai sensi della UNI 11480 da parte degli Organismi europei preposti, di opportuni Benestare Tecnici Europei o Valutazioni Tecniche Europee (ETA) di pertinenza, che ne definiscono le prestazioni. - DA 0,26 A 0,90 MQ DI SUPERFICIE Bus 60*90	1,00		0,600	0,900	0,54		
	SOMMANO m²					0,54	362,99	196,01
68 / 373 H.002.300	PANNELLI AGGIUNTIVI, INTEGRATIVI E DI INDICAZIONE IN LAMIERA DI ALLUMINIO Fornitura di pannelli aggiuntivi, esplicativi e segnalatori in lamiera di alluminio, conformi alla Direttiva Ministeriale 4867/RU del 05/08/2013. I pannelli dovranno avere classe prestazionale minima per la spinta del vento pari a WL7. I pannelli dovranno essere marcati CE ai sensi della UNI EN 12899-1. Il prezzo è comprensivo di materiali, attrezzatura, manodopera e trasporti a piè d'opera o nei magazzini ANAS. Vedi voce n° 371 [cad 3.00] Bus					3,00 1,00		
	SOMMANO cad					4,00	434,31	1'737,24
69 / 374 H.002.405.a	POSA IN OPERA DI SEGNALI Compreso l'eventuale trasporto anche dal deposito ANAS fino al luogo di impiego, compreso altresì ogni altro onere per dare il lavoro compiuto a perfetta regola d'arte. Il prezzo è comprensivo di materiali, attrezzatura, manodopera e trasporti a piè d'opera. - SU UNICO SOSTEGNO <u>Un attacco</u> Pannelli integrativi Vedi voce n° 373 [cad 4.00] <u>Due attacchi</u> triangolari Vedi voce n° 371 [cad 3.00] Bus					4,00 6,00 2,00		
	1,00				2,00 2,00			
	A R I P O R T A R E					12,00		371'156,22

Num.Ord. TARIFFA	DESIGNAZIONE DEI LAVORI	DIMENSIONI				Quantità	IMPORTI	
		par.ug.	lung.	larg.	H/peso		unitario	TOTALE
	RIPORTO					12,00		371'156,22
	SOMMANO cad					12,00	9,46	113,52
70 / 375 H.002.400.a	POSA IN OPERA DI SOSTEGNI PER SEGNALI Di qualsiasi altezza e dimensione, eseguita con fondazioni in calcestruzzo di dimensioni idonee a garantire la perfetta stabilità in rapporto al tipo di segnale e alla natura dei terreni, compreso ogni altro onere per dare il lavoro completo e a perfetta regola d'arte. Il prezzo è comprensivo di materiali, attrezzatura, manodopera e trasporti a piè d'opera. Il prezzo si intende per ogni sostegno o eventuale controventatura. - PER SEGNALI DI SUPERFICIE FINO A MQ 3 Pali					4,00		
	SOMMANO cad					4,00	67,53	270,12
71 / 376 H.002.110.b	FORNITURA DI SOSTEGNI TUBOLARI IN METALLO ZINCATO A CALDO Completo di tappo di chiusura superiore in materiale plastico. Il prezzo è comprensivo di materiali, attrezzatura, manodopera e trasporti a piè d'opera o nei magazzini ANAS. Del peso non inferiore a 4,20 kg/ml. Altezza ml 3,3 Vedi voce n° 375 [cad 4.00]		3,30			13,20		
	SOMMANO ml					13,20	7,95	104,94
	A11 - OPERE D'ARTE (SpCat 11) RE- PARATIA PM-01 (Cat 2)							
72 / 24 B.002.050.b	MEDIOPALI TRIVELLATI IN CONGLOMERATO CEMENTIZIO A prestazione garantita secondo le norme UNI EN 206-1 e UNI 11104 in conformità al DM 20/02/2018 (e s.m. e i.) e circolare esplicativa correlata, con Rck ≥ 30 N/mm ² , per qualsiasi classe di consistenza, verticali o con qualunque inclinazione rispetto alla verticale, eseguiti in opera, con perforazione a rotazione o a percussione secondo la prescrizione della D.L., in terreni di qualsiasi natura e consistenza, asciutti o bagnati, anche in presenza di trovanti rocciosi o di materiale granulare e ciottolame; compresi l'onere dell'infissione del tuboforma, il getto del conglomerato cementizio, l'espansione laterale di base, il ritiro graduale del tuboforma, le prove di carico secondo le prescrizioni delle Norme Tecniche; esclusa la sola fornitura dell'armatura metallica. - CON TUBOFORMA DEL DIAMETRO ESTERNO DI MM 400 Pali PM-01							
	Altezza media 1,50 ml	13,00	7,00			91,00		
	Altezza media 2,50 ml *(par.ug.=134+16)	150,00	8,00			1'200,00		
	Altezza media 3,50 ml *(par.ug.=17+34)	51,00	9,00			459,00		
	Altezza media 4,50 ml	33,00	11,00			363,00		
	SOMMANO ml					2'113,00	56,02	118'370,26
73 / 25 B.005.030	ACCIAIO IN BARRE TONDE - TIPO B450C AD ADERENZA MIGLIORATA Acciaio classe B450C controlato in stabilimento. di qualsiasi diametro per lavori in cemento armato, dato in opera compreso l'onere delle piegature, il filo per le legature, le eventuali saldature per giunzioni, distanziatori, lo sfrido, ecc. Compresa la fornitura e a posa in opera. Armatura Pali PM-01							
	Altezza media 1,50 ml (incidenza 140 Kg/mc) *(larg.=0,4*0,4*3,14/4)	13,00	7,00	0,126	140,000	1'605,24		
	Altezza media 2,50 ml (incidenza 150 Kg/mc) *(par.ug.=134+16)*(larg.=0,4*0,4*3,14/4)	150,00	8,00	0,126	150,000	22'680,00		
	Altezza media 3,50 ml (incidenza 150 Kg/mc) *(par.ug.=17+34)*(larg.=0,4*0,4*3,14/4)	51,00	9,00	0,126	150,000	8'675,10		
	A RIPORTARE					32'960,34		490'015,06

Num.Ord. TARIFFA	DESIGNAZIONE DEI LAVORI	DIMENSIONI				Quantità	IMPORTI	
		par.ug.	lung.	larg.	H/peso		unitario	TOTALE
	RIPORTO					32'960,34		490'015,06
74 / 26 B.001.001.a	Altezza media 4,50 ml (incidenza 230 Kg/mc) *(larg.=0,4*0,4*3,14/4) SOMMANO kg	33,00	11,00	0,126	230,000	10'519,74		
						43'480,08	1,68	73'046,53
	SCAVO DI FONDAZIONE A SEZIONE OBBLIGATA PER PROFONDITÀ FINO A 2 M anche a campioni di qualsiasi lunghezza, in materie di qualsiasi natura, asciutte o bagnate, anche in presenza d'acqua con battente non superiore a 20 cm, comprese le armature occorrenti di qualsiasi tipo, anche a cassa chiusa; compreso e compensato l'onere della riduzione del materiale scavato alle dimensioni e nelle proporzioni fra le classi granulometriche tali da consentirne il reimpiego a rilevato secondo le specifiche del C.S.A.-N.T.; compresi il carico, l'allontanamento del materiale di risulta fino a 5 km dal perimetro del lotto, l'eventuale scarico su aree indicate dall'amministrazione, la regolarizzazione delle scarpate stradali in trincea, il taglio di alberi e cespugli e l'estirpazione di ceppaie, il preventivo accatastamento dell'humus in luoghi di deposito per il successivo riutilizzo a ricoprimento di superfici a verde; compresi tutti gli oneri e magisteri anche se non espressamente indicati, necessari alla realizzazione della lavorazione a perfetta regola d'arte; fino alla profondità di 2 ml al sotto del piano di sbancamento; in materie appartenenti alla categoria C (terre e rocce tenere) così come definita nel C.S.A. - N.T., comprese le murature a secco ed i trovanti anche di roccia di media ed elevata resistenza di dimensioni inferiori a 0,5 mc; esclusi i trovanti superiori a 0,5 mc, nonché le murature a calce o cemento. PM-01 Trave di coronamento *(lung.=64,50+77,10+2,1+2,1)	2,00	145,80 2,40	0,700 0,800	0,900 0,900	91,85 3,46		
	SOMMANO m³					95,31	8,12	773,92
	A3 - TRASPORTI ED ONERI DISCARICA (SpCat 3)							
75 / 27 A.001.010	SOVRAPREZZO PER TRASPORTO A DEPOSITO E/O DA CAVA DI PRESTITO OLTRE 5 KM Dal perimetro del lotto con autocarro, per ogni mc e km. Volume geometrico o misurato in banco per il solo viaggio di andata. Trasporto terreno scavato - 30Km Vedi voce n° 26 [m³ 95.31] Vedi voce n° 24 [ml 2 113.00] *(H/peso=0,4*0,4*3,14/4)	30,00 30,00				2'859,30 7'987,14		
	SOMMANO mc x km					10'846,44	0,25	2'711,61
76 / 28 E.008.005.01 7.05.04	CONFERIMENTO A DISCARICA AUTORIZZATA E/O AD IMPIANTO DI RECUPERO DI MATERIALI Provenienti dalle attività di costruzione e demolizione. Lo smaltimento dovrà essere certificato dai seguenti documenti: - formulario di identificazione rifiuti; - certificato di avvenuto smaltimento. Compilati in ogni sua parte, che saranno consegnati alla D.L. per la contabilizzazione. CODICI CER CLASSE 17: RIFIUTI DELLE OPERAZIONI DI COSTRUZIONE E DEMOLIZIONE COD CER 17 05 - TERRA (COMPRESO IL TERRENO PROVENIENTE DA SITI CONTAMINATI), ROCCE E FANGHI DI DRAGAGGIO Compreso il terreno proveniente da siti contaminati. COD CER 17 05 - TERRA (COMPRESO IL TERRENO PROVENIENTE DA SITI CONTAMINATI), ROCCE E FANGHI DI DRAGAGGIO COD CER 17 05 04 - TERRA E ROCCE, DIVERSE DA QUELLE DI CUI ALLA VOCE "17 05 03" Trasporto terreno scavato - 30Km Vedi voce n° 26 [m³ 95.31] Vedi voce n° 24 [ml 2 113.00] *(H/peso=0,4*0,4*3,14/4)	1,80 1,80				171,56 479,23		
	SOMMANO t					650,79	10,25	6'670,60
	A RIPORTARE							573'217,72

Num.Ord. TARIFFA	DESIGNAZIONE DEI LAVORI	DIMENSIONI				Quantità	IMPORTI							
		par.ug.	lung.	larg.	H/peso		unitario	TOTALE						
	RIPORTO							573'217,72						
	A11 - OPERE D'ARTE (SpCat 11)													
77 / 29 B.004.001	CASSEFORME PIANE ORIZZONTALI O VERTICALI PER CONGLOMERATI CEMENTIZI Per strutture in conglomerato cementizio semplice, armato ordinario o precompresso, piane o con curvatura non inferiore a 10 m di raggio, cilindriche o con elementi preformati, comprese le gallerie artificiali a copertura rettilinea, compreso il disarmo, lo sfrido, la chioderia, le armature di sostegno per qualsiasi altezza, escluse le armature di sostegno oltre i 2 metri di luce. PM-01 Trave di coronamento (par.ug.=2*2) (lung.=0,8+2,1+0,8+2,10) Muro laterale fondazione (larg.=1,3+0,7) Muro laterale elevazione *(H/peso=(1,90+1,20)/2) Muro laterale fondazione (larg.=1,3+0,7) Muro laterale elevazione *(H/peso=(1,40+0,40)/2) Fondazione pannello *(H/peso=0,2+0,3)	2,00 2,00 4,00 2,00 2,00 1,00 1,00 2,00 2,00 1,00 2,00	145,80 0,90 2,40 5,80 4,80 4,80 6,30 6,30 145,80		0,900 0,700 0,900 0,900 0,400 2,000 0,700 2,000 2,000 0,700 0,500	262,44 1,26 8,64 5,22 3,84 1,60 7,44 0,84 5,04 1,60 5,67 0,28 145,80			449,67	23,29	10'472,81			
	SOMMANO m²													
78 / 30 B.003.025.c	CONGLOMERATO CEMENTIZIO PER MAGRONE E/O OPERE DI SOTTOFONDAZIONE Confezionato a prestazione garantita fornito a piè d'opera, con classi di esposizione indicati negli elaborati progettuali secondo norma UNI EN 206/1:2006 e UNI 11104 in conformità al DM 20/02/2018 (e s.m. e i.) e circolare esplicativa correlata per qualsiasi classe di resistenza e secondo le prescrizioni del capitolato Speciale d'Appalto, confezionato a norma di legge secondo le indicazioni e prescrizioni del capitolato Speciale d'Appalto, anche se debolmente armato (fino ad un massimo di 30 Kg per mc) confezionato con cemento, inerti ed acqua. Compresa la fornitura del materiale in cantiere, lo spargimento, la vibrazione e quant'altro necessario per dare l'opera eseguita a perfetta regola d'arte, esclusi i ponteggi, le casseforme ed il ferro d'armatura. - CON CEMENTO: 250 Kg/mc PM-01 Fondazione pannello Fondazione cunetta *(lung.=4,8+6,3)		145,80 11,10	1,450 0,800	0,150 0,150	31,71 1,33								
	SOMMANO m³													
79 / 31 B.003.035.c	CALCESTRUZZI STRUTTURALI PER OPERE IN ELEVAZIONE VERTICALI O ORIZZONTALI IN C.A. O C.A.P. A prestazione garantita secondo le UNI EN-206 e UNI 11104 in conformità al DM 20/02/2018 (e s.m. e i.) e circolare esplicativa correlata, confezionato a norma di legge secondo le indicazioni e prescrizioni del capitolato Speciale d'Appalto, escluse le casseforme ed il ferro di armatura, in classe di consistenza fino a S4 per tutte le classi di esposizione, secondo le prescrizione indicate nel CSA. Compresa fornitura/ trasporto materiale in cantiere, getto, vibrazione e stagionatura. - CLASSE DI RESISTENZA C32/40 (RCK ≥ 40 N/mm ²) PM-01 Trave di coronamento		145,80	0,900	0,700	91,85								
	SOMMANO m³													
80 / 32 B.003.035.c	CALCESTRUZZI STRUTTURALI PER OPERE IN ELEVAZIONE VERTICALI O ORIZZONTALI IN C.A. O C.A.P. A prestazione garantita secondo le UNI EN-206 e UNI 11104 in conformità al DM													
	A RIPORTARE													604'936,58

Num.Ord. TARIFFA	DESIGNAZIONE DEI LAVORI	DIMENSIONI				Quantità	IMPORTI	
		par.ug.	lung.	larg.	H/peso		unitario	TOTALE
	RIPORTO							604'936,58
	20/02/2018 (e s.m. e i.) e circolare esplicativa correlata, confezionato a norma di legge secondo le indicazioni e prescrizioni del capitolato Speciale d'Appalto, escluse le casseforme ed il ferro di armatura, in classe di consistenza fino a S4 per tutte le classi di esposizione, secondo le prescrizione indicate nel CSA. Compresa fornitura/trasporto materiale in cantiere, getto, vibrazione e stagionatura. - CLASSE DI RESISTENZA C32/40 (RCK ≥ 40 N/mmq) PM-01 Muro laterale elevazione		4,80 6,30	0,800 0,800	1,550 0,900	5,95 4,54		
	SOMMANO m³					10,49	186,65	1'957,96
81 / 33 B.003.031.a	CALCESTRUZZI STRUTTURALI PER OPERE DI FONDAZIONE IN C.A. O C.A.P. A prestazione garantita secondo le UNI EN-206 e UNI 11104 in conformità al DM 20/02/2018 (e s.m. e i.) e circolare esplicativa correlata, confezionato a norma di legge secondo le indicazioni e prescrizioni del capitolato Speciale d'Appalto, escluse le casseforme ed il ferro di armatura, in classe di consistenza fino a S4, per tutte le classi di esposizione, secondo le prescrizione indicate nel CSA. Compresa fornitura/trasporto materiale in cantiere, getto, vibrazione e stagionatura. - CLASSE DI RESISTENZA C25/30 (RCK ≥ 30 N/mmq) PM-01 Muro laterale fondazione *(larg.=1,3+0,7) (larg.=1,3+0,7)		4,80 6,30	2,000 2,000	0,400 0,400	3,84 5,04		
	SOMMANO m³					8,88	165,42	1'468,93
82 / 34 B.005.030	ACCIAIO IN BARRE TONDE - TIPO B450C AD ADERENZA MIGLIORATA Acciaio classe B450C controlato in stabilimento. di qualsiasi diametro per lavori in cemento armato, dato in opera compreso l'onere delle piegature, il filo per le legature, le eventuali saldature per giunzioni, distanziatori, lo sfrido, ecc. Compresa la fornitura e a posa in opera. PM-01 Armaturo muro terminale - incidenza 100 Kg/mc fondazione - incidenza 120 Kg/mc elevazione Vedi voce n° 32 [m³ 10.49] Vedi voce n° 33 [m³ 8.88]				120,000 100,000	1'258,80 888,00		
	SOMMANO kg					2'146,80	1,68	3'606,62
83 / 35 B.003.031.a	CALCESTRUZZI STRUTTURALI PER OPERE DI FONDAZIONE IN C.A. O C.A.P. A prestazione garantita secondo le UNI EN-206 e UNI 11104 in conformità al DM 20/02/2018 (e s.m. e i.) e circolare esplicativa correlata, confezionato a norma di legge secondo le indicazioni e prescrizioni del capitolato Speciale d'Appalto, escluse le casseforme ed il ferro di armatura, in classe di consistenza fino a S4, per tutte le classi di esposizione, secondo le prescrizione indicate nel CSA. Compresa fornitura/trasporto materiale in cantiere, getto, vibrazione e stagionatura. - CLASSE DI RESISTENZA C25/30 (RCK ≥ 30 N/mmq) PM-01 Fondazione pannello Fondazione cunetta		145,80 145,80	1,450 0,800	0,300 0,200	63,42 23,33		
	SOMMANO m³					86,75	165,42	14'350,19
84 / 36 B.005.030	ACCIAIO IN BARRE TONDE - TIPO B450C AD ADERENZA MIGLIORATA Acciaio classe B450C controlato in stabilimento. di qualsiasi diametro per lavori in cemento armato, dato in opera compreso l'onere delle piegature, il filo per le legature, le eventuali saldature per giunzioni, distanziatori, lo sfrido, ecc.							
	A RIPORTARE							626'320,28

Num.Ord. TARIFFA	DESIGNAZIONE DEI LAVORI	DIMENSIONI				Quantità	IMPORTI	
		par.ug.	lung.	larg.	H/peso		unitario	TOTALE
	RIPORTO							626'320,28
	Compresa la fornitura e a posa in opera. PM-01 Armatura trave coronamento - incidenza 100 Kg/mc Vedi voce n° 31 [m³ 91.85]				100,000	9'185,00		
	SOMMANO kg					9'185,00	1,68	15'430,80
85 / 37 B.002.150	REGOLARIZZAZIONE DI PARATIE DI PALI CON SPRITZBETON E RETE compresa sabbiatura dei pali, fissaggio della rete elettrosaldada di almeno 4,0 kg di peso/mq, con chiodi ad espansione in acciaio ed ogni altro onere per dare la parete perfettamente piana e liscia. PM-01 Getto di regolarizzazione (misure da cad)		385,00			385,00		
	SOMMANO m²					385,00	52,36	20'158,60
86 / 38 B.003.035.a	CALCESTRUZZI STRUTTURALI PER OPERE IN ELEVAZIONE VERTICALI O ORIZZONTALI IN C.A. O C.A.P. A prestazione garantita secondo le UNI EN-206 e UNI 11104 in conformità al DM 20/02/2018 (e s.m. e i.) e circolare esplicativa correlata, confezionato a norma di legge secondo le indicazioni e prescrizioni del capitolato Speciale d'Appalto, escluse le casseforme ed il ferro di armatura, in classe di consistenza fino a S4 per tutte le classi di esposizione, secondo le prescrizione indicate nel CSA. Compresa fornitura/ trasporto materiale in cantiere, getto, vibrazione e stagionatura. - CLASSE DI RESISTENZA C25/30 (RCK ≥ 30 N/mm²) PM-01 Riempimento fra pannello e paratia *(lung.=385,00-3) Riempimento in testa *(lung.=152,70+2,17)		382,00 154,87		0,250 0,120	95,50 18,58		
	SOMMANO m³					114,08	169,96	19'389,04
87 / 39 B.005.030	ACCIAIO IN BARRE TONDE - TIPO B450C AD ADERENZA MIGLIORATA Acciaio classe B450C controlato in stabilimento. di qualsiasi diametro per lavori in cemento armato, dato in opera compreso l'onere delle piegature, il filo per le legature, le eventuali saldature per giunzioni, distanziatori, lo sfrido, ecc. Compresa la fornitura e a posa in opera. PM-01 Armatura riempimento - 50Kg/mc Vedi voce n° 38 [m³ 114.08] Armatura fondazione pannello - 20 Kg/mc Vedi voce n° 35 [m³ 86.75]				50,000 20,000	5'704,00 1'735,00		
	SOMMANO kg					7'439,00	1,68	12'497,52
88 / 40 B.008.002.00 2.c	PANNELLI CASSEFORMA PREFABBRICATA Fornitura e posa in opera di pannelli casseforma prefabbricati in conglomerato cementizio a prestazione garantita secondo le norme UNI EN 206-1 e UNI 11104 in conformità al DM 20/02/2018 (e s.m. e i.) e circolare esplicativa correlata, (C25/30) con Rck ≥ 30 N/mm², dello spessore minimo di cm 6, compresa l'armatura necessaria per sostenere il pannello e per l'aggancio all'armatura in ferro della struttura da eseguire. - PANNELLI RIVESTITI CON SCAGLIE DI PIETRA PM-01 Vedi voce n° 37 [m² 385.00] Parte terminale *(lung.=7+6) Trave di coronamento *(lung.=64,50+77,10+2,1)		13,00 143,70			385,00 13,00 129,33		
	SOMMANO m²					527,33	104,53	55'121,80
89 / 41	PERFORAZIONI SUBORIZZONTALI AD INCAMICIATURA							
	A RIPORTARE							748'918,04

Num.Ord. TARIFFA	DESIGNAZIONE DEI LAVORI	DIMENSIONI				Quantità	IMPORTI	
		par.ug.	lung.	larg.	H/peso		unitario	TOTALE
	RIPORTO							748'918,04
B.002.130.b	PARZIALE IN QUALSIASI MATERIA Sola perforazione orizzontale o suborizzontale in materie di qualsiasi natura e consistenza e qualsiasi inclinazione, compreso murature, trovanti e roccia da mina, anche in presenza d'acqua eseguita a qualsiasi profondità e per qualsiasi inclinazione sull'orizzontale, a rotazione o rotopercussione, anche con eventuale rivestimento provvisorio; compresi gli oneri per l'eventuale uso di fanghi bentonitici, le attrezzature occorrenti, gli utensili di perforazione ed ogni altra prestazione ed onere per dare il perforo atto all'introduzione di micropali o tiranti. Esclusi i ponteggi da computarsi a parte. - DEL DIAMETRO MAGGIORE DI MM90 FINO A MM140 PM-01 - Tiranti in trefoli Altezza media 1,50 ml *(lung.=8+5) Altezza media 2,50 ml *(par.ug.=26+3)*(lung.=8+5) Altezza media 3,50 ml *(par.ug.=4+9)*(lung.=8+5) Altezza media 4,50 ml *(lung.=8+6)	3,00	13,00			39,00		
		29,00	13,00			377,00		
		13,00	13,00			169,00		
		8,00	14,00			112,00		
	SOMMANO ml					697,00	18,90	13'173,30
90 / 42 B.002.140.a	TREFOLO PER TIRANTI IN ACCIAIO ARMONICO ESCLUSE TESTATE D'ANCORAGGIO Tiranti di trefoli, trecce, fili o barre d'acciaio armonico stabilizzato o barre tipo Dywidag del tipo anche preiniettato, muniti di guaina protettiva anticorrosiva per l'intera lunghezza del tirante e corrugata per la parte di ancoraggio a fondo foro, complete di piastre di ancoraggio e degli opportuni distanziatori ed accessori in modo da mantenere i trefoli, trecce, fili o barre nella giusta posizione, comprese la fornitura in opera dei tubi di iniezione e sfiato in PVC nonché la formazione di idoneo diaframma per la separazione, durante la fase di iniezione primaria, della testa di amarro della restante parte del tirante, compresa altresì l'iniezione primaria di ancoraggio e le successive iniezioni da eseguire anche in più fasi, con idonee miscele cementizie eventualmente additate per qualsiasi volume, e la necessaria tesatura per dare il tirante completo in esercizio, esclusa la sola formazione dei fori di alloggiamento dei tiranti da compensare a parte con la voce apposita. - TIRANTE INIETTATO PER TENSIONE D'ESERCIZIO FINO A 30 TON PM-01 - Tiranti in trefoli Altezza media 1,50 ml *(lung.=8+5) Altezza media 2,50 ml *(lung.=8+5) Altezza media 3,50 ml *(lung.=8+5) Altezza media 4,50 ml *(lung.=8+6)	3,00	13,00			39,00		
		29,00	13,00			377,00		
		13,00	13,00			169,00		
		8,00	14,00			112,00		
	SOMMANO ml					697,00	21,45	14'950,65
91 / 43 B.002.142	TESTATE DI ANCORAGGIO PER TIRANTI DI QUALUNQUE TENSIONE Compreso l'allettamento con malta o l'inghisaggio nel foro ed ogni altro onere, anche di brevetto, necessario per dare il prodotto finito a perfetta regola d'arte. Compresa la fornitura e la posa in opera. PM-01 - Tiranti in trefoli Altezza media 1,50 ml Altezza media 2,50 ml Altezza media 3,50 ml Altezza media 4,50 ml					3,00		
						29,00		
						13,00		
						8,00		
	SOMMANO cad					53,00	18,82	997,46
92 / 44 ZPA.03	FORNITURA E POSA IN OPERA DI CANALETTA IN CALCESTRUZZO di dimensioni come da elaborato grafico. Comprese scavo, magrone ed ogni lavorazione per dare un lavoro							
	A RIPORTARE							778'039,45

Num.Ord. TARIFFA	DESIGNAZIONE DEI LAVORI	DIMENSIONI				Quantità	IMPORTI	
		par.ug.	lung.	larg.	H/peso		unitario	TOTALE
	RIPORTO							778'039,45
	finito e a regola d'arte. Da posizionarsi a tergo dell'opera per raccolta acque a monte. Canaletta a tergo dell'opera *(lung.=4,8+145,80+6,3-2,1-0,8*2-2) SOMMANO ml		151,20			151,20		
						151,20	72,34	10'937,81
93 / 195 B.001.001.a	SCAVO DI FONDAZIONE A SEZIONE OBBLIGATA PER PROFONDITÀ FINO A 2 M anche a campioni di qualsiasi lunghezza, in materie di qualsiasi natura, asciutte o bagnate, anche in presenza d'acqua con battente non superiore a 20 cm, comprese le armature occorrenti di qualsiasi tipo, anche a cassa chiusa; compreso e compensato l'onere della riduzione del materiale scavato alle dimensioni e nelle proporzioni fra le classi granulometriche tali da consentirne il reimpiego a rilevato secondo le specifiche del C.S.A.-N.T.; compresi il carico, l'allontanamento del materiale di risulta fino a 5 km dal perimetro del lotto, l'eventuale scarico su aree indicate dall'amministrazione, la regolarizzazione delle scarpate stradali in trincea, il taglio di alberi e cespugli e l'estirpazione di ceppaie, il preventivo accatastamento dell'humus in luoghi di deposito per il successivo riutilizzo a ricoprimento di superfici a verde; compresi tutti gli oneri e magisteri anche se non espressamente indicati, necessari alla realizzazione della lavorazione a perfetta regola d'arte; fino alla profondità di 2 ml al sotto del piano di sbancamento; in materie appartenenti alla categoria C (terre e rocce tenere) così come definita nel C.S.A. - N.T., comprese le murature a secco ed i trovanti anche di roccia di media ed elevata resistenza di dimensioni inferiori a 0,5 mc; esclusi i trovanti superiori a 0,5 mc, nonché le murature a calce o cemento. PM-01 Scavo paratie e muri - volumi civil Pista SOMMANO m³		1125,00 620,00		0,200	1'125,00 124,00		
						1'249,00	8,12	10'141,88
	A3 - TRASPORTI ED ONERI DISCARICA (SpCat 3)							
94 / 196 A.001.010	SOVRAPREZZO PER TRASPORTO A DEPOSITO E/O DA CAVA DI PRESTITO OLTRE 5 KM Dal perimetro del lotto con autocarro, per ogni mc e km. Volume geometrico o misurato in banco per il solo viaggio di andata. Trasporto - Km 30 Vedi voce n° 195 [m³ 1 249.00] SOMMANO mc x km	30,00				37'470,00		
						37'470,00	0,25	9'367,50
95 / 197 E.008.005.01 7.05.04	CONFERIMENTO A DISCARICA AUTORIZZATA E/O AD IMPIANTO DI RECUPERO DI MATERIALI Provenienti dalle attività di costruzione e demolizione. Lo smaltimento dovrà essere certificato dai seguenti documenti: - formulario di identificazione rifiuti; - certificato di avvenuto smaltimento. Compilati in ogni sua parte, che saranno consegnati alla D.L. per la contabilizzazione. CODICI CER CLASSE 17: RIFIUTI DELLE OPERAZIONI DI COSTRUZIONE E DEMOLIZIONE COD CER 17 05 - TERRA (COMPRESO IL TERRENO PROVENIENTE DA SITI CONTAMINATI), ROCCE E FANGHI DI DRAGAGGIO Compreso il terreno proveniente da siti contaminati. COD CER 17 05 - TERRA (COMPRESO IL TERRENO PROVENIENTE DA SITI CONTAMINATI), ROCCE E FANGHI DI DRAGAGGIO COD CER 17 05 04 - TERRA E ROCCE, DIVERSE DA QUELLE DI CUI ALLA VOCE "17 05 03" Oneri discarica Vedi voce n° 195 [m³ 1 249.00] SOMMANO t	1,80				2'248,20		
						2'248,20	10,25	23'044,05
	A RIPORTARE							831'530,69

Num.Ord. TARIFFA	DESIGNAZIONE DEI LAVORI	DIMENSIONI				Quantità	IMPORTI	
		par.ug.	lung.	larg.	H/peso		unitario	TOTALE
	RIPORTO							831'530,69
	A11 - OPERE D'ARTE (SpCat 11)							
96 / 198 D.001.001.a	FONDAZIONE STRADALE IN MISTO GRANULARE STABILIZZATO Con granulometria continua, compresa la fornitura del materiale, l'eventuale aggiunta di acqua, la compattazione con idonei rulli vibranti di idoneo peso, il tutto secondo le prescrizioni del CSA. È compresa la fornitura, la posa in opera, ogni fornitura, lavorazione ed onere per ottenere una lavoro a perfetta regola d'arte misurato in opera dopo il costipamento. - PER AREA NORD. AO, TO, GE, MI, VE, TS, BO Pista		620,00		0,200	124,00		
	SOMMANO m³					124,00	36,84	4'568,16
97 / 199 E.001.013	FORMAZIONE DI DRENI PERFORATI ORIZZONTALI O SUBORIZZONTALI IN TERRENI DI QUALSIASI NATURA Comprendente: le perforazioni del diametro da 50 a 100 mm eseguite sia verticalmente che orizzontalmente o comunque inclinate con l'impiego di idonea attrezzatura a rotazione o rotopercussione a circolazione d'acqua o aria, eventualmente con l'impiego di rivestimento metallico provvisorio; compreso il lavaggio del foro per lo sgombero di eventuali detriti, la fornitura e posa in opera di tubo filtrante microfessurato, eventualmente con tratto cieco, in materiale plastico, p.v.c., dello spessore non inferiore a mm2,5 avente lunghezza uguale a quella del perforo, rivestito con calza in tessuto non tessuto; compreso il lavaggio a fondo del dreno; il tutto da realizzare secondo le prescrizioni di dettami forniti dalla Direzione Lavori; compreso ogni fornitura prestazione ed onere per dare il dreno completo in opera, misurato secondo l'effettiva profondità di perforazione. Dreni *(lung.=2+6)	46,00	8,00			368,00		
	SOMMANO ml					368,00	34,26	12'607,68
98 / 200 I.001.013.e	SOVRAPPREZZO AI TUBI PICCOLO-MEDIO DIAM. PER CALZA DI GEOTESSILE Sovraprezzo ai tubi drenanti in PVC, ovvero a tubi di piccolo o medio diametro da mm 50 a mm 550, per fornitura e posa in opera attorno ad essi di calza in geotessile pesante da 500 g/mq in polipropilene o poliestere. Sono compresi nel prezzo tutti i maggiori oneri di composizione ed infilaggio del tubo nella sede propria ed ogni altro onere e magistero. - PER DIAMETRO INTERNO DA MM 121 A MM 180 Dreni	46,00	6,00			276,00		
	SOMMANO ml					276,00	2,71	747,96
99 / 241 E.001.075	GEOSTUOIA PER IL CONTROLLO DELL'EROSIONE SU SCARPATE E per applicazioni idrauliche anche in condizioni di elevate velocità di corrente. Dovrà essere realizzata in fibra di poliammide (nylon o P.P.) e caratterizzata da uno spessore nominale non inferiore a 18 mm, resistenza a trazione longitudinale non inferiore a 1.8 kN/m (EN 10319) ed indice dei vuoti pari almeno al 95%. Il polimero dovrà avere una densità non inferiore a 930 Kg/m³, una resistenza alla temperatura compresa tra -30 °C e + 80 °C e il suo punto di fusione non essere inferiore a 130 °C (bassa infiammabilità, cat. B2, secondo DIN 4102 o equivalente). Compresa fornitura e posa in opera. PM01-Geostuoia a monte *(lung.=595*1,4)		833,00 160,00	1,000		833,00 160,00		
	SOMMANO m²					993,00	15,12	15'014,16
100 / 390 A.02.01.02	Pulizia del lotto da effettuarsi con mezzi meccanici, mediante lo sfalcio e l'asportazione delle culture vegetali, l'estirpo di cespugli ed arbusti di ogni genere e il taglio di eventuali alberi con estirpo delle							
	A RIPORTARE							864'468,65

Num.Ord. TARIFFA	DESIGNAZIONE DEI LAVORI	DIMENSIONI				Quantità	IMPORTI	
		par.ug.	lung.	larg.	H/peso		unitario	TOTALE
	RIPORTO							864'468,65
	relative ceppaie, successiva asportazione del terreno vegetale per una profondità di cm 40. Misurazione della superficie effettivamente eseguita determinato analiticamente sulla base degli elaborati progettuali. Con trasporto a pubblica discarica e pagamento dei diritti di discarica. Pulizia	0,70		1560,000		1'092,00		
	SOMMANO mq					1'092,00	27,68	30'226,56
	RE- PARATIA PV-01 (Cat 3)							
101 / 45 B.002.050.b	MEDIOPALI TRIVELLATI IN CONGLOMERATO CEMENTIZIO A prestazione garantita secondo le norme UNI EN 206-1 e UNI 11104 in conformità al DM 20/02/2018 (e s.m. e i.) e circolare esplicativa correlata, con Rck ≥ 30 N/mm ² , per qualsiasi classe di consistenza, verticali o con qualunque inclinazione rispetto alla verticale, eseguiti in opera, con perforazione a rotazione o a percussione secondo la prescrizione della D.L., in terreni di qualsiasi natura e consistenza, asciutti o bagnati, anche in presenza di trovanti rocciosi o di materiale granulare e ciottolame; compresi l'onere dell'infissione del tuboforma, il getto del conglomerato cementizio, l'espansione laterale di base, il ritiro graduale del tuboforma, le prove di carico secondo le prescrizioni delle Norme Tecniche; esclusa la sola fornitura dell'armatura metallica. - CON TUBOFORMA DEL DIAMETRO ESTERNO DI MM 400 Pali PV-01 Altezza media 1,50 ml *(par.ug.=317,00+8) Altezza media 4,00 ml *(par.ug.=25+16)	325,00 41,00	6,50 9,00			2'112,50 369,00		
	SOMMANO ml					2'481,50	56,02	139'013,63
102 / 46 B.008.002.00 2.c	PANNELLI CASSEFORMA PREFABBRICATA Fornitura e posa in opera di pannelli casseforma prefabbricati in conglomerato cementizio a prestazione garantita secondo le norme UNI EN 206-1 e UNI 11104 in conformità al DM 20/02/2018 (e s.m. e i.) e circolare esplicativa correlata, (C25/30) con Rck ≥ 30 N/mm ² , dello spessore minimo di cm 6, compresa l'armatura necessaria per sostenere il pannello e per l'aggancio all'armatura in ferro della struttura da eseguire. - PANNELLI RIVESTITI CON SCAGLIE DI PIETRA Altezza media 4,00 ml Altezza media 2,00 ml Trave di coronamento *(par.ug.=230,40-15,30-10-45)	15,30 10,00 45,00 160,10	4,00 4,00 2,00 1,00			61,20 40,00 90,00 160,10		
	SOMMANO m ²					351,30	104,53	36'721,39
103 / 47 B.005.030	ACCIAIO IN BARRE TONDE - TIPO B450C AD ADERENZA MIGLIORATA Acciaio classe B450C controlato in stabilimento. di qualsiasi diametro per lavori in cemento armato, dato in opera compreso l'onere delle piegature, il filo per le legature, le eventuali saldature per giunzioni, distanziatori, lo sfrido, ecc. Compresa la fornitura e a posa in opera. Pali PV-01 Altezza media 1,50 ml (incidenza 120 Kg/mc) *(par.ug.=317,00+8)* (larg.=0,4*0,4*3,14/4) Altezza media 4,00 ml (incidenza 200 Kg/mc) *(par.ug.=25+16)* (larg.=0,4*0,4*3,14/4)	325,00 41,00	6,50 9,00	0,126 0,126	120,000 200,000	31'941,00 9'298,80		
	SOMMANO kg					41'239,80	1,68	69'282,86
104 / 48 B.001.001.a	SCAVO DI FONDAZIONE A SEZIONE OBBLIGATA PER PROFONDITÀ FINO A 2 M anche a campioni di qualsiasi lunghezza, in materie di qualsiasi natura, asciutte o bagnate, anche in							
	A RIPORTARE							1'139'713,09

Num.Ord. TARIFFA	DESIGNAZIONE DEI LAVORI	DIMENSIONI				Quantità	IMPORTI	
		par.ug.	lung.	larg.	H/peso		unitario	TOTALE
	RIPORTO							1'139'713,09
	<p>presenza d'acqua con battente non superiore a 20 cm, comprese le armature occorrenti di qualsiasi tipo, anche a cassa chiusa; compreso e compensato l'onere della riduzione del materiale scavato alle dimensioni e nelle proporzioni fra le classi granulometriche tali da consentirne il reimpiego a rilevato secondo le specifiche del C.S.A.-N.T.; compresi il carico, l'allontanamento del materiale di risulta fino a 5 km dal perimetro del lotto, l'eventuale scarico su aree indicate dall'amministrazione, la regolarizzazione delle scarpate stradali in trincea, il taglio di alberi e cespugli e l'estirpazione di ceppaie, il preventivo accatastamento dell'humus in luoghi di deposito per il successivo riutilizzo a ricoprimento di superfici a verde; compresi tutti gli oneri e magisteri anche se non espressamente indicati, necessari alla realizzazione della lavorazione a perfetta regola d'arte; fino alla profondità di 2 ml al sotto del piano di sbancamento; in materie appartenenti alla categoria C (terre e rocce tenere) così come definita nel C.S.A. - N.T., comprese le murature a secco ed i trovanti anche di roccia di media ed elevata resistenza di dimensioni inferiori a 0,5 mc; esclusi i trovanti superiori a 0,5 mc, nonché le murature a calce o cemento.</p> <p>PM-01 Trave di coronamento Scavo principale compensato in volumi civil</p> <p style="text-align: right;">SOMMANO m³</p>		230,40	0,700	0,900	145,15		
						145,15	8,12	1'178,62
	A3 - TRASPORTI ED ONERI DISCARICA (SpCat 3)							
105 / 49 A.001.010	<p>SOVRAPREZZO PER TRASPORTO A DEPOSITO E/O DA CAVA DI PRESTITO OLTRE 5 KM Dal perimetro del lotto con autocarro, per ogni mc e km. Volume geometrico o misurato in banco per il solo viaggio di andata.</p> <p>Trasporto terreno scavato - 30Km Vedi voce n° 48 [m³ 145.15] Vedi voce n° 45 [ml 2 481.50] *(H/peso=0,4*0,4*3,14/4)</p> <p style="text-align: right;">SOMMANO mc x km</p>	30,00 30,00			0,126	4'354,50 9'380,07	0,25	3'433,64
106 / 50 E.008.005.01 7.05.04	<p>CONFERIMENTO A DISCARICA AUTORIZZATA E/O AD IMPIANTO DI RECUPERO DI MATERIALI Provenienti dalle attività di costruzione e demolizione. Lo smaltimento dovrà essere certificato dai seguenti documenti: - formulario di identificazione rifiuti; - certificato di avvenuto smaltimento. Compilati in ogni sua parte, che saranno consegnati alla D.L. per la contabilizzazione. CODICI CER CLASSE 17: RIFIUTI DELLE OPERAZIONI DI COSTRUZIONE E DEMOLIZIONE COD CER 17 05 - TERRA (COMPRESO IL TERRENO PROVENIENTE DA SITI CONTAMINATI), ROCCE E FANGHI DI DRAGAGGIO Compreso il terreno proveniente da siti contaminati. COD CER 17 05 - TERRA (COMPRESO IL TERRENO PROVENIENTE DA SITI CONTAMINATI), ROCCE E FANGHI DI DRAGAGGIO COD CER 17 05 04 - TERRA E ROCCE, DIVERSE DA QUELLE DI CUI ALLA VOCE "17 05 03"</p> <p>Trasporto terreno scavato - 30Km Vedi voce n° 48 [m³ 145.15] Vedi voce n° 45 [ml 2 481.50] *(H/peso=0,4*0,4*3,14/4)</p> <p style="text-align: right;">SOMMANO t</p>	1,80 1,80			0,126	261,27 562,80	10,25	8'446,72
	A11 - OPERE D'ARTE (SpCat 11)							
107 / 51 B.004.001	<p>CASSEFORME PIANE ORIZZONTALI O VERTICALI PER CONGLOMERATI CEMENTIZI Per strutture in conglomerato cementizio semplice, armato ordinario o precompresso, piane o con curvatura non inferiore a 10 m di raggio, cilindriche o con elementi preformati, comprese le gallerie artificiali a copertura rettilinea,</p>							
	A RIPORTARE							1'152'772,07

Num.Ord. TARIFFA	DESIGNAZIONE DEI LAVORI	DIMENSIONI				Quantità	IMPORTI	
		par.ug.	lung.	larg.	H/peso		unitario	TOTALE
	RIPORTO							1'152'772,07
	compreso il disarmo, lo sfrido, la chioderia, le armature di sostegno per qualsiasi altezza, escluse le armature di sostegno oltre i 2 metri di luce. PV-01 Trave di coronamento	2,00 2,00	230,40 0,90		0,900 0,700	414,72 1,26		
	SOMMANO m ²					415,98	23,29	9'688,17
108 / 52 B.003.035.a	CALCESTRUZZI STRUTTURALI PER OPERE IN ELEVAZIONE VERTICALI O ORIZZONTALI IN C.A. O C.A.P. A prestazione garantita secondo le UNI EN-206 e UNI 11104 in conformità al DM 20/02/2018 (e s.m. e i.) e circolare esplicativa correlata, confezionato a norma di legge secondo le indicazioni e prescrizioni del capitolato Speciale d'Appalto, escluse le casseforme ed il ferro di armatura, in classe di consistenza fino a S4 per tutte le classi di esposizione, secondo le prescrizione indicate nel CSA. Compresa fornitura/ trasporto materiale in cantiere, getto, vibrazione e stagionatura. - CLASSE DI RESISTENZA C25/30 (RCK ≥ 30 N/mm ²) PV-01 Riempimento fra pannello e paratia Altezza media 4,00 ml Altezza media 2,00 ml	15,30 10,00 45,00	4,00 4,00 2,00		0,150 0,150 0,150	9,18 6,00 13,50		
	SOMMANO m ³					28,68	169,96	4'874,45
109 / 53 B.005.030	ACCIAIO IN BARRE TONDE - TIPO B450C AD ADERENZA MIGLIORATA Acciaio classe B450C controlato in stabilimento. di qualsiasi diametro per lavori in cemento armato, dato in opera compreso l'onere delle piegature, il filo per le legature, le eventuali saldature per giunzioni, distanziatori, lo sfrido, ecc. Compresa la fornitura e a posa in opera. PV-01 Armatura riempimento - 50Kg/mc Vedi voce n° 52 [m ³ 28.68]				50,000	1'434,00		
	SOMMANO kg					1'434,00	1,68	2'409,12
110 / 54 B.003.035.c	CALCESTRUZZI STRUTTURALI PER OPERE IN ELEVAZIONE VERTICALI O ORIZZONTALI IN C.A. O C.A.P. A prestazione garantita secondo le UNI EN-206 e UNI 11104 in conformità al DM 20/02/2018 (e s.m. e i.) e circolare esplicativa correlata, confezionato a norma di legge secondo le indicazioni e prescrizioni del capitolato Speciale d'Appalto, escluse le casseforme ed il ferro di armatura, in classe di consistenza fino a S4 per tutte le classi di esposizione, secondo le prescrizione indicate nel CSA. Compresa fornitura/ trasporto materiale in cantiere, getto, vibrazione e stagionatura. - CLASSE DI RESISTENZA C32/40 (RCK ≥ 40 N/mm ²) PV-01 Trave di coronamento		230,40	0,900	0,700	145,15		
	SOMMANO m ³					145,15	186,65	27'092,25
111 / 55 B.005.030	ACCIAIO IN BARRE TONDE - TIPO B450C AD ADERENZA MIGLIORATA Acciaio classe B450C controlato in stabilimento. di qualsiasi diametro per lavori in cemento armato, dato in opera compreso l'onere delle piegature, il filo per le legature, le eventuali saldature per giunzioni, distanziatori, lo sfrido, ecc. Compresa la fornitura e a posa in opera. PV-01 Armatura trave coronamento - incidenza 100 Kg/mc Vedi voce n° 54 [m ³ 145.15]				100,000	14'515,00		
	A RIPORTARE					14'515,00		1'196'836,06

Num.Ord. TARIFFA	DESIGNAZIONE DEI LAVORI	DIMENSIONI				Quantità	IMPORTI	
		par.ug.	lung.	larg.	H/peso		unitario	TOTALE
	RIPORTO					14'515,00		1'196'836,06
	SOMMANO kg					14'515,00	1,68	24'385,20
112 / 56 B.002.130.b	PERFORAZIONI SUBORIZZONTALI AD INCAMICIATURA PARZIALE IN QUALSIASI MATERIA Sola perforazione orizzontale o suborizzontale in materie di qualsiasi natura e consistenza e qualsiasi inclinazione, compreso murature, trovanti e roccia da mina, anche in presenza d'acqua eseguita a qualsiasi profondità e per qualsiasi inclinazione sull'orizzontale, a rotazione o rotopercolazione, anche con eventuale rivestimento provvisorio; compresi gli oneri per l'eventuale uso di fanghi bentonitici, le attrezzature occorrenti, gli utensili di perforazione ed ogni altra prestazione ed onere per dare il perforo atto all'introduzione di micropali o tiranti. Esclusi i ponteggi da computarsi a parte. - DEL DIAMETRO MAGGIORE DI MM90 FINO A MM140 PV-01 - Tiranti in trefoli Altezza media 4,00 ml *(par.ug.=8+6)*(lung.=12+8)	14,00	20,00			280,00		
	SOMMANO ml					280,00	18,90	5'292,00
113 / 57 B.002.140.a	TREFOLO PER TIRANTI IN ACCIAIO ARMONICO ESCLUSE TESTATE D'ANCORAGGIO Tiranti di trefoli, trecce, fili o barre d'acciaio armonico stabilizzato o barre tipo Dywidag del tipo anche preiniettato, muniti di guaina protettiva anticorrosiva per l'intera lunghezza del tirante e corrugata per la parte di ancoraggio a fondo foro, complete di piastre di ancoraggio e degli opportuni distanziatori ed accessori in modo da mantenere i trefoli, trecce, fili o barre nella giusta posizione, comprese la fornitura in opera dei tubi di iniezione e sfiato in PVC nonché la formazione di idoneo diaframma per la separazione, durante la fase di iniezione primaria, della testa di amarro della restante parte del tirante, compresa altresì l'iniezione primaria di ancoraggio e le successive iniezioni da eseguire anche in più fasi, con idonee miscele cementizie eventualmente additivate per qualsiasi volume, e la necessaria tesatura per dare il tirante completo in esercizio, esclusa la sola formazione dei fori di alloggiamento dei tiranti da compensare a parte con la voce apposita. - TIRANTE INIETTATO PER TENSIONE D'ESERCIZIO FINO A 30 TON PV-01 - Tiranti in trefoli Altezza media 4,00 ml *(par.ug.=8+6)*(lung.=12,+8)	14,00	20,00			280,00		
	SOMMANO ml					280,00	21,45	6'006,00
114 / 58 B.002.142	TESTATE DI ANCORAGGIO PER TIRANTI DI QUALUNQUE TENSIONE Compreso l'allettamento con malta o l'inghisaggio nel foro ed ogni altro onere, anche di brevetto, necessario per dare il prodotto finito a perfetta regola d'arte. Compresa la fornitura e la posa in opera. PV-01 - Tiranti in trefoli Altezza media 4,00 ml *(par.ug.=8+6)	14,00				14,00		
	SOMMANO cad					14,00	18,82	263,48
115 / 228 E.001.013	FORMAZIONE DI DRENI PERFORATI ORIZZONTALI O SUBORIZZONTALI IN TERRENI DI QUALSIASI NATURA Comprendente: le perforazioni del diametro da 50 a 100 mm eseguite sia verticalmente che orizzontalmente o comunque inclinate con l'impiego di idonea attrezzatura a rotazione o rotopercolazione a circolazione d'acqua o aria, eventualmente con l'impiego di rivestimento metallico provvisorio; compreso il lavaggio del foro per lo sgombero di eventuali detriti, la fornitura e posa in opera di tubo filtrante microfessurato, eventualmente con tratto cieco, in materiale plastico, p.v.c., dello spessore non inferiore a mm2,5 avente lunghezza uguale a quella del perforo, rivestito con calza in tessuto non tessuto; compreso il lavaggio a fondo del dreno;							
	A RIPORTARE							1'232'782,74

Num.Ord. TARIFFA	DESIGNAZIONE DEI LAVORI	DIMENSIONI				Quantità	IMPORTI	
		par.ug.	lung.	larg.	H/peso		unitario	TOTALE
	R I P O R T O							1'232'782,74
	il tutto da realizzare secondo le prescrizioni di dettami forniti dalla Direzione Lavori; compreso ogni fornitura prestazione ed onere per dare il dreno completo in opera, misurato secondo l'effettiva profondità' di perforazione. Dreni	25,00	2,00			50,00		
	SOMMANO ml					50,00	34,26	1'713,00
116 / 229 I.001.013.e	SOVRAPPREZZO AI TUBI PICCOLO-MEDIO DIAM. PER CALZA DI GEOTESSILE Sovraprezzo ai tubi drenanti in PVC, ovvero a tubi di piccolo o medio diametro da mm 50 a mm 550, per fornitura e posa in opera attorno ad essi di calza in geotessile pesante da 500 g/mq in polipropilene o poliestere. Sono compresi nel prezzo tutti i maggiori oneri di composizione ed infilaggio del tubo nella sede propria ed ogni altro onere e magistero. - PER DIAMETRO INTERNO DA MM 121 A MM 180 Dreni	25,00	1,00			25,00		
	SOMMANO ml					25,00	2,71	67,75
117 / 235 A.002.001.e	PREPARAZIONE DEL PIANO DI POSA Scavo di preparazione del piano di posa di nuovi rilevati su scarpate esistenti attraverso la gradonatura profonda delle scarpate con scavo di sbancamento in materie di qualsiasi natura e consistenza come da voce relativa di elenco, gradonatura da estendere per uno spessore medio non inferiore a m 0,80; compreso l'onere della creazione dei gradoni ad inclinazione verso l'interno del rilevato, a spigoli netti, di profondità massima non inferiore a m1,30 e minima non inferiore a m 0,30, compreso ogni onere elencato per gli scavi di sbancamento; compresa la fornitura e posa di materiale da cava di tipo idoneo per la formazione di rilevato stradale, la sua stesa e compattazione ed ogni altro onere - SCARPATE PER AMMORSAMENTO NUOVI RILEVATI Misurato a superfice effettiva della scarpata lungo il piano inclinato. Ammorsamento scarpata		45,00	7,500		337,50		
	SOMMANO m²					337,50	13,71	4'627,13
	A3 - TRASPORTI ED ONERI DISCARICA (SpCat 3)							
118 / 236 A.001.010	SOVRAPPREZZO PER TRASPORTO A DEPOSITO E/O DA CAVA DI PRESTITO OLTRE 5 KM Dal perimetro del lotto con autocarro, per ogni mc e km. Volume geometrico o misurato in banco per il solo viaggio di andata. Trasporto terreno scavato - 30Km Vedi voce n° 235 [m² 337.50]	30,00			0,300	3'037,50		
	SOMMANO mc x km					3'037,50	0,25	759,38
119 / 237 E.008.005.01 7.05.04	CONFERIMENTO A DISCARICA AUTORIZZATA E/O AD IMPIANTO DI RECUPERO DI MATERIALI Provenienti dalle attività di costruzione e demolizione. Lo smaltimento dovrà essere certificato dai seguenti documenti: - formulario di identificazione rifiuti; - certificato di avvenuto smaltimento. Compilati in ogni sua parte, che saranno consegnati alla D.L. per la contabilizzazione. CODICI CER CLASSE 17: RIFIUTI DELLE OPERAZIONI DI COSTRUZIONE E DEMOLIZIONE COD CER 17 05 - TERRA (COMPRESO IL TERRENO PROVENIENTE DA SITI CONTAMINATI), ROCCE E FANGHI DI DRAGAGGIO Compreso il terreno proveniente da siti contaminati. COD CER 17 05 - TERRA (COMPRESO IL TERRENO PROVENIENTE DA SITI CONTAMINATI), ROCCE E FANGHI DI DRAGAGGIO COD CER 17 05 04 - TERRA E ROCCE, DIVERSE DA QUELLE DI CUI ALLA VOCE "17 05 03" Trasporto terreno scavato - 30Km							
	A R I P O R T A R E							1'239'950,00

Num.Ord. TARIFFA	DESIGNAZIONE DEI LAVORI	DIMENSIONI				Quantità	IMPORTI	
		par.ug.	lung.	larg.	H/peso		unitario	TOTALE
	RIPORTO							1'239'950,00
	Vedi voce n° 235 [m² 337.50]	1,80			0,300	182,25		
	SOMMANO t					182,25	10,25	1'868,06
	A11 - OPERE D'ARTE (SpCat 11)							
120 / 238 A.002.003.a	FORNITURA MATERIALI PER RILEVATI DA CAVE CON DISTANZA FINO A 5 KM Fornitura in cantiere di materiali per la formazione di rilevati o per riempimenti di cavi o per precariche, tutti provenienti da cave di prestito, appartenenti ai gruppi A.1, A.2-4, A.2-5, A.3; compresa la cavatura, il carico, il trasporto e lo scarico del materiale e tutti gli altri oneri indicati nelle norme tecniche. - AREA NORD. AO, TO, GE, MI, VE, TS, BO. Scarpata		95,00			95,00		
	SOMMANO m³					95,00	18,69	1'775,55
121 / 239 A.002.007.a	SISTEMAZIONE IN RILEVATO O IN RIEMPIMENTO - APPARTENENTI AI GRUPPI A1, A2-4, A2-5, A3 Ovvero di frantumati di roccia o smarino di galleria, di materiali idonei provenienti sia dagli scavi che dalle cave di prestito, compreso il compattamento a strati fino a raggiungere la densità prescritta, compreso l'eventuale inumidimento; comprese la sagomatura e profilatura dei cigli, delle banchine e delle scarpate, rivestita con terra vegetale, compresa ogni lavorazione ed onere per dare il rilevato a perfetta regola d'arte. Vedi voce n° 238 [m³ 95.00]					95,00		
	SOMMANO m³					95,00	1,83	173,85
122 / 240 E.003.053	FORMAZIONE DI PALIZZATA Con fornitura ed infissione di pali di castagno per costipamento e sostegno di terrapieni della lunghezza di ml 4.00 - 6.00 e del diametro compreso tra cm 12 e 20. I pali, completi di corteccia e piantana in ferro, saranno infissi mediante apposita attrezzatura con protezione della testata tramite cappellotto in lamiera, compresi altresì, l'infissione di un palo affiancato compreso nel prezzo, qualora si incontri un ostacolo sotterraneo. Al termine dei lavori, i pali saranno regolarizzati, mediante taglio alla stessa altezza al di fuori del terreno. Ogni onere per preparare la zona di infissione dei pali è compensata nel prezzo. Opera provvisoriale *(lung.=45/0,2)		225,00			225,00		
	SOMMANO cad					225,00	65,29	14'690,25
	RE- TOMBAMENTO (Cat 4)							
123 / 59 B.004.001	CASSEFORME PIANE ORIZZONTALI O VERTICALI PER CONGLOMERATI CEMENTIZI Per strutture in conglomerato cementizio semplice, armato ordinario o precompresso, piane o con curvatura non inferiore a 10 m di raggio, cilindriche o con elementi preformati, comprese le gallerie artificiali a copertura rettilinea, compreso il disarmo, lo sfrido, la chioderia, le armature di sostegno per qualsiasi altezza, escluse le armature di sostegno oltre i 2 metri di luce. TOMBAMENTO							
	Fondazione	2,00	1,40		0,500	1,40		
		1,00	10,00		0,500	5,00		
		2,00	2,80		0,500	2,80		
		1,00	4,40		0,500	2,20		
		2,00	2,80		0,500	2,80		
	Muri elevazione	2,00	3,00		6,250	37,50		
	(par.ug.=2*2)	4,00	2,60		6,250	65,00		
		1,00	3,00		6,250	18,75		
	A RIPORTARE					135,45		1'258'457,71

Num.Ord. TARIFFA	DESIGNAZIONE DEI LAVORI	DIMENSIONI				Quantità	IMPORTI	
		par.ug.	lung.	larg.	H/peso		unitario	TOTALE
	RIPORTO					135,45		1'258'457,71
	Soletta	2,00 2,00	4,00 3,80		0,500 0,500	4,00 3,80		
	SOMMANO m ²					143,25	23,29	3'336,29
124 / 60 B.008.002.00 2.c	PANNELLI CASSEFORMA PREFABBRICATA Fornitura e posa in opera di pannelli casseforma prefabbricati in conglomerato cementizio a prestazione garantita secondo le norme UNI EN 206-1 e UNI 11104 in conformità al DM 20/02/2018 (e s.m. e i.) e circolare esplicativa correlata, (C25/30) con Rck ≥ 30 N/mm ² , dello spessore minimo di cm 6, compresa l'armatura necessaria per sostenere il pannello e per l'aggancio all'armatura in ferro della struttura da eseguire. - PANNELLI RIVESTITI CON SCAGLIE DI PIETRA Muri elevazione	2,00 1,00 2,00	3,00 4,00 0,50		6,250 6,250 6,250	37,50 25,00 6,25		
	SOMMANO m ²					68,75	104,53	7'186,44
125 / 61 B.004.016	COPPELLA (DALLA) PREFABBRICATA O CASSAFORMA PER SOLETTE SU TRAVI VARATE Confezionata con conglomerato cementizio vibrato con Rck > 37 N/mm ² ed armata con acciaio B450C, di spessore non inferiore a cm 5 e non superiore a cm 8, avente superfici in vista perfettamente piane e lisce, ovvero lavorate con appositi motivi. Qualora venga usata quale cassaforma a perdere, dovrà avere l'armatura sporgente nella parte a contatto con il getto da conglobare nel getto stesso. Data in opera compresa l'armatura in acciaio ed ogni onere di prefabbricazione, trasporto e montaggio. Il prezzo compensa inoltre le casseforme per il getto di solette tra travi prefabbricate e varate; in tal caso si detrarranno dal computo della soletta i volumi di calcestruzzo della coppella. Predalle getto soletta *(lung.=4-0,5*2) (lung.=3,8-0,5)	2,00 2,00	3,00 3,30			6,00 6,60		
	SOMMANO m ²					12,60	53,23	670,70
126 / 62 B.003.025.c	CONGLOMERATO CEMENTIZIO PER MAGRONE E/O OPERE DI SOTTOFONDAZIONE Confezionato a prestazione garantita fornito a piè d'opera, con classi di esposizione indicati negli elaborati progettuali secondo norma UNI EN 206/1:2006 e UNI 11104 in conformità al DM 20/02/2018 (e s.m. e i.) e circolare esplicativa correlata per qualsiasi classe di resistenza e secondo le prescrizioni del capitolato Speciale d'Appalto, confezionato a norma di legge secondo le indicazioni e prescrizioni del capitolato Speciale d'Appalto, anche se debolmente armato (fino ad un massimo di 30 Kg per mc) confezionato con cemento, inerti ed acqua. Compresa la fornitura del materiale in cantiere, lo spargimento, la vibrazione e quant'altro necessario per dare l'opera eseguita a perfetta regola d'arte, esclusi i ponteggi, le casseforme ed il ferro d'armatura. - CON CEMENTO: 250 Kg/mc Magrone		10,00 4,40	1,400 2,800	0,150 0,150	2,10 1,85		
	SOMMANO m ³					3,95	124,16	490,43
127 / 63 B.003.035.c	CALCESTRUZZI STRUTTURALI PER OPERE IN ELEVAZIONE VERTICALI O ORIZZONTALI IN C.A. O C.A.P. A prestazione garantita secondo le UNI EN-206 e UNI 11104 in conformità al DM 20/02/2018 (e s.m. e i.) e circolare esplicativa correlata, confezionato a norma di legge secondo le indicazioni e prescrizioni del capitolato Speciale d'Appalto, escluse le casseforme ed il ferro di armatura, in classe di consistenza fino a S4 per tutte le classi di esposizione, secondo le prescrizione indicate nel CSA. Compresa fornitura/ trasporto materiale in cantiere, getto, vibrazione e stagionatura. -							
	A RIPORTARE							1'270'141,57

Num.Ord. TARIFFA	DESIGNAZIONE DEI LAVORI	DIMENSIONI				Quantità	IMPORTI	
		par.ug.	lung.	larg.	H/peso		unitario	TOTALE
	RIPORTO							1'270'141,57
	CLASSE DI RESISTENZA C32/40 (RCK ≥ 40 N/mm ²) ELEVAZIONE							
	Muri laterali	2,00	3,50	6,250	0,600	26,25		
	Muri trasversali	2,00	3,20	6,250	0,500	20,00		
	Muro retro	1,00	3,00	6,250	0,500	9,38		
	Soletta		3,80	4,000	0,500	7,60		
	SOMMANO m ³					63,23	186,65	11'801,88
128 / 64 B.003.031.a	CALCESTRUZZI STRUTTURALI PER OPERE DI FONDAZIONE IN C.A. O C.A.P. A prestazione garantita secondo le UNI EN-206 e UNI 11104 in conformità al DM 20/02/2018 (e s.m. e i.) e circolare esplicativa correlata, confezionato a norma di legge secondo le indicazioni e prescrizioni del capitolato Speciale d'Appalto, escluse le casseforme ed il ferro di armatura, in classe di consistenza fino a S4, per tutte le classi di esposizione, secondo le prescrizione indicate nel CSA. Compresa fornitura/trasporto materiale in cantiere, getto, vibrazione e stagionatura. - CLASSE DI RESISTENZA C25/30 (RCK ≥ 30 N/mm ²) FONDAZIONE		4,00 10,00	2,800 1,400	0,500 0,500	5,60 7,00		
	SOMMANO m ³					12,60	165,42	2'084,29
129 / 65 B.005.030	ACCIAIO IN BARRE TONDE - TIPO B450C AD ADERENZA MIGLIORATA Acciaio classe B450C controlato in stabilimento. di qualsiasi diametro per lavori in cemento armato, dato in opera compreso l'onere delle piegature, il filo per le legature, le eventuali saldature per giunzioni, distanziatori, lo sfrido, ecc. Compresa la fornitura e a posa in opera. ELEVAZIONE							
	Muri laterali (incidenza 200 Kg/mc) *(par.ug.=2,00*200)	400,00	3,50	6,250	0,600	5'250,00		
	Muri trasversali (incidenza 120 Kg/mc) *(par.ug.=2,00*120)	240,00	3,20	6,250	0,500	2'400,00		
	Muro retro (incidenza 50 Kg/mc) *(par.ug.=1,00*50)	50,00	3,00	6,250	0,500	468,75		
	Soletta (incidenza 120 Kg/mc)	120,00	3,80	4,000	0,500	912,00		
	FONDAZIONE (incidenza 100 Kg/mc) Vedi voce n° 64 [m ³ 12.60]	100,00				1'260,00		
	SOMMANO kg					10'290,75	1,68	17'288,46
130 / 230 B.001.001.a	SCAVO DI FONDAZIONE A SEZIONE OBBLIGATA PER PROFONDITÀ FINO A 2 M anche a campioni di qualsiasi lunghezza, in materie di qualsiasi natura, asciutte o bagnate, anche in presenza d'acqua con battente non superiore a 20 cm, comprese le armature occorrenti di qualsiasi tipo, anche a cassa chiusa; compreso e compensato l'onere della riduzione del materiale scavato alle dimensioni e nelle proporzioni fra le classi granulometriche tali da consentirne il reimpiego a rilevato secondo le specifiche del C.S.A.- N.T.; compresi il carico, l'allontanamento del materiale di risulta fino a 5 km dal perimetro del lotto, l'eventuale scarico su aree indicate dall'amministrazione, la regolarizzazione delle scarpate stradali in trincea, il taglio di alberi e cespugli e l'estirpazione di ceppaie, il preventivo accatastamento dell'humus in luoghi di deposito per il successivo riutilizzo a ricoprimento di superfici a verde; compresi tutti gli oneri e magisteri anche se non espressamente indicati, necessari alla realizzazione della lavorazione a perfetta regola d'arte; fino alla profondità di 2 ml al sotto del piano di sbancamento; in materie appartenenti alla categoria C (terre e rocce tenere) così come definita nel C.S.A. - N.T., comprese le murature a secco ed i trovanti anche di roccia di media ed elevata resistenza di dimensioni inferiori a 0,5 mc; esclusi i trovanti superiori a 0,5 mc, nonché le murature a calce o cemento. TOMBAMENTO							
	A RIPORTARE							1'301'316,20

Num.Ord. TARIFFA	DESIGNAZIONE DEI LAVORI	DIMENSIONI				Quantità	IMPORTI	
		par.ug.	lung.	larg.	H/peso		unitario	TOTALE
	RIPORTO							1'301'316,20
	scavo medio		10,00 2,80	1,400 4,400	1,500 1,500	21,00 18,48		
	SOMMANO m³					39,48	8,12	320,58
	A3 - TRASPORTI ED ONERI DISCARICA (SpCat 3)							
131 / 231 A.001.010	SOVRAPREZZO PER TRASPORTO A DEPOSITO E/O DA CAVA DI PRESTITO OLTRE 5 KM Dal perimetro del lotto con autocarro, per ogni mc e km. Volume geometrico o misurato in banco per il solo viaggio di andata. Trasporto - Km 30 Vedi voce n° 230 [m³ 39.48]	30,00				1'184,40		
	SOMMANO mc x km					1'184,40	0,25	296,10
132 / 232 E.008.005.01 7.05.04	CONFERIMENTO A DISCARICA AUTORIZZATA E/O AD IMPIANTO DI RECUPERO DI MATERIALI Provenienti dalle attività di costruzione e demolizione. Lo smaltimento dovrà essere certificato dai seguenti documenti: - formulario di identificazione rifiuti; - certificato di avvenuto smaltimento. Compilati in ogni sua parte, che saranno consegnati alla D.L. per la contabilizzazione. CODICI CER CLASSE 17: RIFIUTI DELLE OPERAZIONI DI COSTRUZIONE E DEMOLIZIONE COD CER 17 05 - TERRA (COMPRESO IL TERRENO PROVENIENTE DA SITI CONTAMINATI), ROCCE E FANGHI DI DRAGAGGIO Compreso il terreno proveniente da siti contaminati. COD CER 17 05 - TERRA (COMPRESO IL TERRENO PROVENIENTE DA SITI CONTAMINATI), ROCCE E FANGHI DI DRAGAGGIO COD CER 17 05 04 - TERRA E ROCCE, DIVERSE DA QUELLE DI CUI ALLA VOCE "17 05 03" Oneri discarica Vedi voce n° 230 [m³ 39.48]	1,80				71,06		
	SOMMANO t					71,06	10,25	728,37
	A10 - RETI INTERFERENTI (SpCat 10) RE - TRATTO STRADALE2 DA pk 0+220 a pk 0+380 (Cat 5)							
133 / 98 ZPA.04	Ritrovamento infrastrutture interrato per lo più reti esistenti non evincibile dal rilievo di progetto e dalle indagini effettuate o per le quali non si conoscono a livello di progetto di fattibilità le quote effettive. Interferenza numero 1 Voce a compensazione lavorazioni di demolizione e rimozione reti interrato. presenza di reti acqua, fogna, gas					1,00		
	SOMMANO a corpo					1,00	3'835,29	3'835,29
	A2 - DEMOLIZIONI-RIMOZIONI-RIPRISTINI (SpCat 2)							
134 / 109 A.003.004.a	DEMOLIZIONE DI SOVRASTRUTTURA STRADALE comprese le pavimentazioni, con gli oneri e le prescrizioni indicate nelle Norme Tecniche, compreso l'onere del lavoro in presenza di traffico, la frantumazione del materiale demolito per poterlo adoperare per altri usi stradali, l'accatastamento del materiale in luoghi di deposito fissati dall'Amm.ne, la frantumazione del materiale e la sua miscelazione con altro materiale. - SENZA REIMPIEGO DI MATERIALI Demolizione pavimentazione stradale		896,00		0,150	134,40		
	SOMMANO m³					134,40	5,04	677,38
	A RIPORTARE							1'307'173,92

Num.Ord. TARIFFA	DESIGNAZIONE DEI LAVORI	DIMENSIONI				Quantità	IMPORTI	
		par.ug.	lung.	larg.	H/peso		unitario	TOTALE
	RIPORTO							1'307'173,92
	A3 - TRASPORTI ED ONERI DISCARICA (SpCat 3)							
135 / 110 A.001.010	SOVRAPPREZZO PER TRASPORTO A DEPOSITO E/O DA CAVA DI PRESTITO OLTRE 5 KM Dal perimetro del lotto con autocarro, per ogni mc e km. Volume geometrico o misurato in banco per il solo viaggio di andata. Trasporto - km 30 Vedi voce n° 109 [m³ 134.40]	30,00				4'032,00		
	SOMMANO mc x km					4'032,00	0,25	1'008,00
136 / 111 E.008.005.01 7.03.02	CONFERIMENTO A DISCARICA AUTORIZZATA E/O AD IMPIANTO DI RECUPERO DI MATERIALI Provenienti dalle attività di costruzione e demolizione. Lo smaltimento dovrà essere certificato dai seguenti documenti: - formulario di identificazione rifiuti; - certificato di avvenuto smaltimento. Compilati in ogni sua parte, che saranno consegnati alla D.L. per la contabilizzazione. CODICI CER CLASSE 17: RIFIUTI DELLE OPERAZIONI DI COSTRUZIONE E DEMOLIZIONE COD CER 17 03 - MISCELE BITUMINOSE, CATRAME DI CARBONE E PRODOTTI CONTENENTI CATRAME Compreso il terreno proveniente da siti contaminati. COD CER 17 03 - MISCELE BITUMINOSE, CATRAME DI CARBONE E PRODOTTI CONTENENTI CATRAME COD CER 17 03 02 - MISCELE BITUMINOSE DIVERSE DA QUELLE DI CUI ALLA VOCE "17 03 01" Oneri di discarica Vedi voce n° 109 [m³ 134.40]	2,20				295,68		
	SOMMANO t					295,68	12,65	3'740,35
	A1 - MOVIMENTI DI MATERIA (SpCat 1)							
137 / 112 B.001.001.a	SCAVO DI FONDAZIONE A SEZIONE OBBLIGATA PER PROFONDITÀ FINO A 2 M anche a campioni di qualsiasi lunghezza, in materie di qualsiasi natura, asciutte o bagnate, anche in presenza d'acqua con battente non superiore a 20 cm, comprese le armature occorrenti di qualsiasi tipo, anche a cassa chiusa; compreso e compensato l'onere della riduzione del materiale scavato alle dimensioni e nelle proporzioni fra le classi granulometriche tali da consentirne il reimpiego a rilevato secondo le specifiche del C.S.A.-N.T.; compresi il carico, l'allontanamento del materiale di risulta fino a 5 km dal perimetro del lotto, l'eventuale scarico su aree indicate dall'amministrazione, la regolarizzazione delle scarpate stradali in trincea, il taglio di alberi e cespugli e l'estirpazione di ceppaie, il preventivo accatastamento dell'humus in luoghi di deposito per il successivo riutilizzo a ricoprimento di superfici a verde; compresi tutti gli oneri e magisteri anche se non espressamente indicati, necessari alla realizzazione della lavorazione a perfetta regola d'arte; fino alla profondità di 2 ml al sotto del piano di sbancamento; in materie appartenenti alla categoria C (terre e rocce tenere) così come definita nel C.S.A. - N.T., comprese le murature a secco ed i trovanti anche di roccia di media ed elevata resistenza di dimensioni inferiori a 0,5 mc; esclusi i trovanti superiori a 0,5 mc, nonché le murature a calce o cemento. Scavo strada - volumi civil A detrarre demolizioni Vedi voce n° 109 [m³ 134.40]	1503,70				1'503,70		
	Sommano positivi m³ Sommano negativi m³					1'503,70 -134,40		
	SOMMANO m³					1'369,30	8,12	11'118,72
	A3 - TRASPORTI ED ONERI DISCARICA (SpCat 3)							
	A RIPORTARE							1'323'040,99

Num.Ord. TARIFFA	DESIGNAZIONE DEI LAVORI	DIMENSIONI				Quantità	IMPORTI	
		par.ug.	lung.	larg.	H/peso		unitario	TOTALE
	RIPORTO							1'323'040,99
138 / 113 A.001.010	SOVRAPREZZO PER TRASPORTO A DEPOSITO E/O DA CAVA DI PRESTITO OLTRE 5 KM Dal perimetro del lotto con autocarro, per ogni mc e km. Volume geometrico o misurato in banco per il solo viaggio di andata. Trasporto - Km 30 Vedi voce n° 112 [m³ 1 369.30]	30,00				41'079,00		
	SOMMANO mc x km					41'079,00	0,25	10'269,75
139 / 114 E.008.005.01 7.05.04	CONFERIMENTO A DISCARICA AUTORIZZATA E/O AD IMPIANTO DI RECUPERO DI MATERIALI Provenienti dalle attività di costruzione e demolizione. Lo smaltimento dovrà essere certificato dai seguenti documenti: - formulario di identificazione rifiuti; - certificato di avvenuto smaltimento. Compilati in ogni sua parte, che saranno consegnati alla D.L. per la contabilizzazione. CODICI CER CLASSE 17: RIFIUTI DELLE OPERAZIONI DI COSTRUZIONE E DEMOLIZIONE COD CER 17 05 - TERRA (COMPRESO IL TERRENO PROVENIENTE DA SITI CONTAMINATI), ROCCE E FANGHI DI DRAGAGGIO Compreso il terreno proveniente da siti contaminati. COD CER 17 05 - TERRA (COMPRESO IL TERRENO PROVENIENTE DA SITI CONTAMINATI), ROCCE E FANGHI DI DRAGAGGIO COD CER 17 05 04 - TERRA E ROCCE, DIVERSE DA QUELLE DI CUI ALLA VOCE "17 05 03" Oneri discarica Vedi voce n° 112 [m³ 1 369.30]	1,80				2'464,74		
	SOMMANO t					2'464,74	10,25	25'263,59
	A2 - DEMOLIZIONI-RIMOZIONI-RIPRISTINI (SpCat 2)							
140 / 115 A.003.007.a	DEMOLIZIONE A SEZIONE OBBLIGATA DI PORZIONI DI STRUTTURE IN C.A. E C.A.P. Demolizione a sezione obbligata eseguita in qualsiasi dimensione, anche in breccia, a qualsiasi altezza, di porzioni di strutture in conglomerato cementizio armato e/o precompresso, di impalcati di opere d'arte e di pile esistenti, per modifiche od allargamenti della sede stradale, per rifacimento di parti di strutture per creare ammorsamenti, per formazione di incavi per l'incastro di travi, per l'alloggiamento di particolari attrezzature, per variazioni della sezione dei cordoli di coronamento ecc. compresi e compensati nel prezzo i seguenti oneri: - taglio del c.a. secondo sezioni ordinate dalla D.L. mediante scalpellatura a mano o meccanica, impiegando qualsiasi mezzo ritenuto ammissibile dalla D.L. ed idoneo a non danneggiare le strutture superstiti; - la pulizia, la sistemazione, la risagomatura e l'eventuale taglio dei ferri esistenti dell'armatura metallica scoperta per dare le superfici di attacco pronte a ricevere i nuovi getti, il trasporto a rifiuto dei materiali di risulta; - ogni altra prestazione, fornitura ed onere. Solo esclusa l'esecuzione delle armature di sostegno qualora la demolizione vada ad interessare i vincoli delle strutture. - PER PORZIONI DI CUBATURA MAGGIORE DI 0,5 MC Muro in ca *(lung.=17+16) (lung.=17+16)		33,00 33,00 32,00 32,00	1,000 1,200 1,500 1,700	0,400 0,400 0,400 0,400	13,20 15,84 19,20 21,76		
	Rimozione canaletta	30,00 30,00	0,800 0,300	0,200 0,200		4,80 1,80		
	SOMMANO m³					76,60	197,30	15'113,18
	A3 - TRASPORTI ED ONERI DISCARICA (SpCat 3)							
	A RIPORTARE							1'373'687,51

Num.Ord. TARIFFA	DESIGNAZIONE DEI LAVORI	DIMENSIONI				Quantità	IMPORTI	
		par.ug.	lung.	larg.	H/peso		unitario	TOTALE
	R I P O R T O							1'373'687,51
141 / 116 A.001.010	SOVRAPREZZO PER TRASPORTO A DEPOSITO E/O DA CAVA DI PRESTITO OLTRE 5 KM Dal perimetro del lotto con autocarro, per ogni mc e km. Volume geometrico o misurato in banco per il solo viaggio di andata. Vedi voce n° 115 [m³ 76.60]	30,00				2'298,00		
	SOMMANO mc x km					2'298,00	0,25	574,50
142 / 117 E.008.005.01 7.01.01	CONFERIMENTO A DISCARICA AUTORIZZATA E/O AD IMPIANTO DI RECUPERO DI MATERIALI Provenienti dalle attività di costruzione e demolizione. Lo smaltimento dovrà essere certificato dai seguenti documenti: - formulario di identificazione rifiuti; - certificato di avvenuto smaltimento. Compilati in ogni sua parte, che saranno consegnati alla D.L. per la contabilizzazione. CODICI CER CLASSE 17: RIFIUTI DELLE OPERAZIONI DI COSTRUZIONE E DEMOLIZIONE COD CER 17 01 - CEMENTO, MATTONI, MATTONELLE E CERAMICHE Compreso il terreno proveniente da siti contaminati. COD CER 17 01 - CEMENTO, MATTONI, MATTONELLE E CERAMICHE COD CER 17 01 01 - CEMENTO Vedi voce n° 115 [m³ 76.60]		2,40			183,84		
	SOMMANO t					183,84	25,30	4'651,15
A4 - SOVRASTRUTTURA (SpCat 4)								
143 / 118 D.001.001.a	FONDAZIONE STRADALE IN MISTO GRANULARE STABILIZZATO Con granulometria continua, compresa la fornitura del materiale, l'eventuale aggiunta di acqua, la compattazione con idonei rulli vibranti di idoneo peso, il tutto secondo le prescrizioni del CSA. È compresa la fornitura, la posa in opera, ogni fornitura, lavorazione ed onere per ottenere una lavoro a perfetta regola d'arte misurato in opera dopo il costipamento. - PER AREA NORD. AO, TO, GE, MI, VE, TS, BO Misto stabilizzato - misure da cad		1350,00			0,250	337,50	
	SOMMANO m³					337,50	36,84	12'433,50
144 / 119 D.001.003	FONDAZIONE STRADALE IN MISTO CEMENTATO Fornitura e posa in opera di misto cementato costituito da una miscela di aggregati lapidei, acqua e cemento realizzata secondo il CSA, da stendere con vibrofinitrice in spessore finito di norma di 20 cm, compreso l'onere del successivo spandimento sulla superficie dello strato di una mano di emulsione bituminosa di emulsione bituminosa sovrastabilizzata C60B10 (norma UNI EN 13808) in ragione di 1,5-2 kg/mq, compresa la fornitura dei materiali, lavorazione e costipamento dello strato con idonee attrezzature ed ogni altro onere per dare il lavoro compiuto secondo le modalità prescritte, misurato in opera dopo il costipamento. Misto cementato - area cad		1350,00			0,200	270,00	
	SOMMANO m³					270,00	59,49	16'062,30
145 / 120 D.001.005.a	CONGLOMERATO BITUMINOSO PER STRATO DI BASE Marcato CE, secondo le prescrizioni del CSA. Miscela costituita da inerti (pietrischi) provenienti dalla frantumazione di rocce naturali; nel caso di impiego di inerti provenienti da depositi alluvionali, questi non potranno superare la quantità del 50 %, gli inerti provenienti dalla frantumazione di rocce alluvionali dovranno essere per almeno il 70% in peso inerti privi di facce tonde. Gli aggregati dovranno risultare puliti e avere valore Los Angeles < 25 (LA25). Potrà essere previsto impiego di fresato idoneo nella percentuale massima del 30% unito all'impiego di additivi rigeneranti nelle quantità descritte nel CSA, nel rispetto la miscela dovrà essere stesa con idonee vibrofinitrici e compattata con rulli di idonea massa fino ad ottenere							
	A R I P O R T A R E							1'407'408,96

Num.Ord. TARIFFA	DESIGNAZIONE DEI LAVORI	DIMENSIONI				Quantità	IMPORTI	
		par.ug.	lung.	larg.	H/peso		unitario	TOTALE
	RIPORTO							1'407'408,96
	un piano di posa omogeneo e regolare; è compresa la fornitura, la posa in opera, la fornitura di ogni materiale, lavorazione ed ogni altro onere per dare il lavoro compiuto a perfetta regola d'arte misurato in opera dopo costipamento. È esclusa la mano d'attacco da pagarsi con le relative voci di elenco. La miscela dovrà essere impastata a caldo in idonei impianti, con bitume tal quale nella percentuale (in peso sulla miscela) compreso tra 3,8% e 5,2%, con valore di Palla e Anello compreso tra 45 e 60 °C e Penetrazione compresa tra 50 e 70 dmm PER METRO CUBO COMPATTATO. Strato di base - area cad		1350,00		0,100	135,00		
	SOMMANO m³					135,00	168,35	22'727,25
146 / 121 ZPA.11	Sovrapprezzo alla voce D.001.005.a (BASE) per utilizzo di materiali riciclati in una percentuale minima del 35 % come indicato negli elaborati di progetto e come da Decreto "CAM Strade" del 05/08/2024. Il sovrapprezzo è comprensivo del materiale e dei costi aggiuntivi per la realizzazione di un bitume come da capitolato e di tutte le operazioni necessarie per una corretta posa in opera nel rispetto del Decreto del 05/08/2024. Compresa altresì il rilascio delle schede tecniche e relativa scheda prestazionale del prodotto. Vedi voce n° 120 [m³ 135.00]					135,00		
	SOMMANO m³					135,00	28,44	3'839,40
147 / 122 D.001.017.a	CONGLOMERATO BITUMINOSO PER STRATO DI COLLEGAMENTO (BINDER) Fornitura e posa in opera di conglomerato bituminoso per strato di binder, marcato CE, secondo le prescrizioni del CSA. Miscela costituita da inerti (pietrischi) provenienti dalla frantumazione di rocce naturali; nel caso di impiego di inerti provenienti da depositi alluvionali, questi non potranno superare la quantità del 50 %, gli inerti provenienti dalla frantumazione di rocce alluvionali dovranno essere per almeno il 70% in peso inerti privi di facce tonde. Gli aggregati dovranno risultare puliti ed avere valore Los Angeles < 25 (LA25). Potrà essere previsto impiego di fresato idoneo nella percentuale massima del 25% unito all'impiego di additivi rigeneranti nelle quantità descritte nel CSA. La miscela dovrà essere stesa con idonee vibrofinitrici e compattata con rulli di idonea massa fino ad ottenere un piano di posa omogeneo e regolare; è compresa la fornitura di ogni materiale, lavorazione ed ogni altro onere per dare il lavoro compiuto a perfetta regola d'arte misurato in opera dopo costipamento. È esclusa la mano d'attacco da pagarsi con le relative voci di elenco. La miscela dovrà essere impastata a caldo in idonei impianti, con bitume nella percentuale (in peso sulla miscela) compreso tra 4,1% e 5,5%, con valore di Palla e Anello compreso tra 45 e 60 °C e Penetrazione compresa tra 50 e 70 dmm PER METRO CUBO COMPATTATO. Strato di binder- area cad 5 % per risagome		1350,00 0,05		0,050 67,500	67,50 3,38		
	SOMMANO m³					70,88	189,36	13'421,84
148 / 123 ZPA.10	Sovrapprezzo alla voce D.001.017.a (BINDER) per utilizzo di materiali riciclati in una percentuale minima del 30 % come indicato negli elaborati di progetto e come da Decreto "CAM Strade" del 05/08/2024. Il sovrapprezzo è comprensivo del materiale e dei costi aggiuntivi per la realizzazione di un bitume come da capitolato e di tutte le operazioni necessarie per una corretta posa in opera nel rispetto del Decreto del 05/08/2024. Compresa altresì il rilascio delle schede tecniche e relativa scheda prestazionale del prodotto. Vedi voce n° 122 [m³ 70.88]					70,88		
	SOMMANO m³					70,88	32,19	2'281,63
149 / 124 D.001.021.a	STRATO DI USURA TIPO B Fornitura e posa in opera di conglomerato bituminoso per strato di usura, marcato CE, da 3 cm							
	A RIPORTARE							1'449'679,08

Num.Ord. TARIFFA	DESIGNAZIONE DEI LAVORI	DIMENSIONI				Quantità	IMPORTI	
		par.ug.	lung.	larg.	H/peso		unitario	TOTALE
	RIPORTO							1'449'679,08
	secondo le prescrizioni del CSA. Miscela costituita da inerti (pietrischi) provenienti dalla frantumazione di rocce naturali; nel caso di impiego di inerti provenienti da depositi alluvionali, questi non potranno superare la quantità del 50 % in peso, gli inerti provenienti dalla frantumazione di rocce alluvionali dovranno essere per almeno il 70% in peso inerti privi di facce tonde. Gli aggregati dovranno risultare puliti ed avere valore Los Angeles <20 (LA20) e PSV≥46. Potrà essere previsto impiego di fresato idoneo nella percentuale massima del 15% unito all'impiego di additivi rigeneranti nelle quantità descritte nel CSA. La miscela dovrà essere stesa con idonee vibrofinitrici e compattata con rulli di idonea massa fino ad ottenere un piano di posa omogeneo e regolare; è compresa la fornitura di ogni materiale, lavorazione ed ogni altro onere per dare il lavoro compiuto a perfetta regola d'arte misurato in opera dopo costipamento. È esclusa la mano d'attacco da pagarsi con le relative voci di elenco. La miscela dovrà essere impastata a caldo in idonei impianti, con bitume nella percentuale (in peso sulla miscela) compreso tra 4,5% e 6,1%, con valore di Palla e Anello compreso tra 45 e 60 °C e Penetrazione compresa tra 50 e 70 dmm PER METRO CUBO COMPATTATO. Strato di usura - area cad 5 % per risagome							
	SOMMANO m³		1350,00 0,05		0,030 40,500	40,50 2,03		
						42,53	207,92	8'842,84
150 / 125 ZPA.09	Sovrapprezzo alla voce D.001.021.a (TAPPETINO DI USURA) per utilizzo di materiali riciclati in una percentuale minima del 15 % come indicato negli elaborati di progetto e come da Decreto "CAM Strade" del 05/08/2024. Il sovrapprezzo è comprensivo del materiale e dei costi aggiuntivi per la realizzazione di un bitume come da capitolato e di tutte le operazioni necessarie per una corretta posa in opera nel rispetto del Decreto del 05/08/2024. Compresa altresì il rilascio delle schede tecniche e relativa scheda prestazionale del prodotto. Vedi voce n° 124 [m³ 42.53]					42,53		
	SOMMANO m³					42,53	35,31	1'501,73
151 / 126 D.001.043.00 2.c	MANO DI ANCORAGGIO O MANO DI ATTACCO MANO D'ATTACCO Fornitura e spruzzatura di mano di ancoraggio o di attacco per il migliore ancoraggio fra strati della sovrastruttura stradale in ragione di 0,8-1,5 kg/mq secondo le tipologie e modalità prescritte dal CSA. È compresa la pulizia del piano di posa mediante idonee attrezzature spazzolatrici-aspiranti e ogni altro onere per una corretta e omogenea spruzzatura del legante. Fornitura e spruzzatura di mano di attacco per il migliore ancoraggio fra strati di conglomerato bituminoso in ragione di 0,8-1,5 kg/mq secondo le tipologie e modalità prescritte dal CSA. È compresa la pulizia del piano di posa mediante idonee attrezzature spazzolatrici-aspiranti e ogni altro onere per una corretta e omogenea spruzzatura del legante. - CON BITUME TAL QUALE Tra binder e usura Tra binder e base Tra base e cementato		1350,00 1350,00 1350,00			1'350,00 1'350,00 1'350,00		
	SOMMANO m²					4'050,00	1,45	5'872,50
	A6 - BARRIERE STRADALI e ACUSTICHE (SpCat 6)							
152 / 127 G.002.003.a	BARRIERE DI SICUREZZA - CLASSE H2 - BORDO LATERALE NASTRO E PALETTI O MURETTO Fornitura e posa in opera di barriere stradali di sicurezza - marcate CE secondo il DM n°233 del 28/06/2011 complete di rapporto di prova e manuale di installazione -							
	A RIPORTARE							1'465'896,15

Num.Ord. TARIFFA	DESIGNAZIONE DEI LAVORI	DIMENSIONI				Quantità	IMPORTI	
		par.ug.	lung.	larg.	H/peso		unitario	TOTALE
	R I P O R T O							1'465'896,15
	rette o curve per bordo laterale da installare su corpo stradale in rilevato od in scavo, aventi caratteristiche prestazionali minime corrispondenti a quelle della classe (livello di contenimento) H2, conformi al D.M. 18/02/92 n° 223 e successive modifiche (D.M. 21/06/2004), di qualsiasi tipo, a nastro e paletti o a muretto continuo, in acciaio o cemento armato o miste o di altri materiali previsti nel CSA, con le seguenti richieste di equivalenza: - appartenenza alla stessa classe (livello di contenimento) H2; - larghezza operativa: 1. larghezza operativa W (UNI EN 1317-2) minore o uguale a 210 cm; 2. larghezza operativa Wr con l'incidente più probabile minore o uguale 65 cm, per usi su strade esistenti; - altezza massima nastro minore o uguale a 95 cm (o H.I.C.15 minore o uguale a 400) o altezza massima muretto minore o uguale 100 cm; - simmetria strutturale del dispositivo rispetto alla direzione di marcia; - larghezza massima del dispositivo minore o uguale a 50 cm. Gli elementi delle barriere devono essere costituiti dai materiali indicati nei Rapporti di prova; in caso di uso di acciai, essi dovranno essere zincati a caldo con una quantità di zinco secondo quanto prescritto dalla norma UNI EN ISO 1461 per ciascuna faccia. Qualora il dispositivo contenga barre o trefoli, queste dovranno essere protette con profilati in acciaio zincato, già verificati in sede di prova. Gli elementi dei dispositivi dovranno essere identificabili permanentemente con il nome del produttore, la/le classi d'appartenenza, secondo il DM 233/2011. Compreso: ogni accessorio, pezzo speciale, i dispositivi rifrangenti, l'incidenza per gli elementi terminali semplici indicati nei rapporti di prova e per i collegamenti con barriere di classe o tipologia diverse, la posa in opera, il caricamento, nel database del Ministero, delle barriere marcate CE previsto nel DM233/2011 nonché qualsiasi altro onere e magistero per dare il lavoro finito a perfetta regola d'arte. Bordo laterale		23,00			23,00		
	SOMMANO ml					23,00	155,91	3'585,93
153 / 128 G.002.003.d	BARRIERE DI SICUREZZA - CLASSE H2 - BORDO PONTE NASTRO E PALETTI Fornitura e posa in opera di barriere stradali di sicurezza - marcate CE a partire dal 01/01/2011 e nel rispetto della normativa vigente, omologata ai sensi del DM 21/06/2004, oppure dotata di appositi di prova effettuati secondo le norme EN1317, da Centri di prova certificati in Qualità ISO 17025 - rette o curve per bordo ponte, da installare su manufatto (ponte o muro di sostegno), aventi caratteristiche prestazionali minime corrispondenti a quelle della classe (livello di contenimento) H2, conformi al D.M. 18/02/92 n° 223 e successive modifiche (D.M. 21/06/2004), a nastro e paletti, in acciaio o di altri materiali previsti nel CSA, con le seguenti richieste di equivalenza: - appartenenza alla stessa classe (livello di contenimento) H2; - prova effettuata con vuoto a tergo simulante il bordo ponte; - altezza massima nastro minore o uguale a 95 cm (o H.I.C.15 minore o uguale a 400); - simmetria strutturale del dispositivo rispetto alla direzione di marcia; - larghezza massima del dispositivo minore o uguale a 52 cm. Gli elementi delle barriere devono essere costituiti dai materiali indicati nei Rapporti di prova; in caso di uso di acciai, essi dovranno essere zincati a caldo con una quantità di zinco secondo quanto prescritto dalla norma UNI EN ISO 1461 per ciascuna faccia. Qualora il dispositivo contenga barre o trefoli, queste dovranno essere protette con profilati in acciaio zincato, già verificati in sede di prova. Gli elementi dei dispositivi dovranno essere identificabili permanentemente con il nome del produttore, la/le classi d'appartenenza, secondo il DM 233/2011. Compreso: ogni accessorio, pezzo speciale, i dispositivi rifrangenti, l'incidenza per gli elementi terminali semplici indicati nei rapporti di prova e per i collegamenti con barriere di classe o tipologia diverse, la posa in opera, il caricamento, nel database del Ministero, delle barriere marcate CE previsto nel DM233/2011 nonché qualsiasi altro onere e magistero per dare il lavoro finito a perfetta regola d'arte. Bordo ponte		94,50			94,50		
	SOMMANO ml					94,50	239,69	22'650,70
	A R I P O R T A R E							1'492'132,78

Num.Ord. TARIFFA	DESIGNAZIONE DEI LAVORI	DIMENSIONI				Quantità	IMPORTI	
		par.ug.	lung.	larg.	H/peso		unitario	TOTALE
	RIPORTO							1'492'132,78
	A2 - DEMOLIZIONI-RIMOZIONI-RIPRISTINI (SpCat 2)							
154 / 129 C01.058.095	Rimozione di barriera metallica esistente completa di fascia, paletto, dispositivi rifrangenti, corrimano e bulloni, compreso l'onere del trasporto a rifiuto del materiale inutile e del trasporto a deposito di quello riutilizzabile Rimozione barriera		61,00			61,00		
	SOMMANO m					61,00	12,47	760,67
	A3 - TRASPORTI ED ONERI DISCARICA (SpCat 3)							
155 / 130 A.001.010	SOVRAPREZZO PER TRASPORTO A DEPOSITO E/O DA CAVA DI PRESTITO OLTRE 5 KM Dal perimetro del lotto con autocarro, per ogni mc e km. Volume geometrico o misurato in banco per il solo viaggio di andata. Trasporto - km 30 Vedi voce n° 129 [m 61.00] Vedi voce n° 129 [m 61.00] Vedi voce n° 129 [m 61.00]	30,00 30,00 30,00		1,400 0,300 1,000	0,002 0,030 0,020	5,12 16,47 36,60		
	SOMMANO mc x km					58,19	0,25	14,55
156 / 131 E.008.005.01 7.04.05	CONFERIMENTO A DISCARICA AUTORIZZATA E/O AD IMPIANTO DI RECUPERO DI MATERIALI Provenienti dalle attività di costruzione e demolizione. Lo smaltimento dovrà essere certificato dai seguenti documenti: - formulario di identificazione rifiuti; - certificato di avvenuto smaltimento. Compilati in ogni sua parte, che saranno consegnati alla D.L. per la contabilizzazione. CODICI CER CLASSE 17: RIFIUTI DELLE OPERAZIONI DI COSTRUZIONE E DEMOLIZIONE COD CER 17 04 - METALLI (INCLUSE LE LORO LEGHE) Compreso il terreno proveniente da siti contaminati. COD CER 17 04 - METALLI (INCLUSE LE LORO LEGHE) COD CER 17 04 05 - FERRO E ACCIAIO Conferimento Vedi voce n° 129 [m 61.00] Vedi voce n° 129 [m 61.00] Vedi voce n° 129 [m 61.00]	7,85 7,85 7,85		1,400 0,300 1,000	0,002 0,030 0,020	1,34 4,31 9,58		
	SOMMANO t					15,23	50,60	770,64
	A10 - RETI INTERFERENTI (SpCat 10)							
157 / 132 ZPA.05	Rimozione e successiva ricollocazione di palo di pubblica illuminazione o palo telecom di proprietà degli enti. Lo stacco della linea e il successivo riallacciamento sono a carico dell'ente gestore. Compresa la demolizione del plinto esistente, compresi scavi e reinterri, compreso il nuovo plinto di fondazione, e tutto quanto necessario per dare un lavoro finito e a regola d'arte. Compresa le opere edili di assistenza. RETE ENEL Interferenza PM-02					1,00		
	SOMMANO cadauno					1,00	833,05	833,05
158 / 133 P.007.010.g	TUBO IN POLIETILENE A DOPPIA PARETE Conforme CEI EN 61386 Per cavidotto e per la protezione dei cavi elettrici interrati. Con marchio IMQ. Compresa fornitura e posa in opera. - DIAMETRO 125 MM RETE ENEL Interramento nuova dorsale - Interferenza PM-02		50,00			50,00		
	SOMMANO ml					50,00	18,75	937,50
	A RIPORTARE							1'495'449,19

Num.Ord. TARIFFA	DESIGNAZIONE DEI LAVORI	DIMENSIONI				Quantità	IMPORTI	
		par.ug.	lung.	larg.	H/peso		unitario	TOTALE
	RIPORTO							1'495'449,19
159 / 134 B.001.001.a	<p>SCAVO DI FONDAZIONE A SEZIONE OBBLIGATA PER PROFONDITÀ FINO A 2 M anche a campioni di qualsiasi lunghezza, in materie di qualsiasi natura, asciutte o bagnate, anche in presenza d'acqua con battente non superiore a 20 cm, comprese le armature occorrenti di qualsiasi tipo, anche a cassa chiusa; compreso e compensato l'onere della riduzione del materiale scavato alle dimensioni e nelle proporzioni fra le classi granulometriche tali da consentirne il reimpiego a rilevato secondo le specifiche del C.S.A.-N.T.; compresi il carico, l'allontanamento del materiale di risulta fino a 5 km dal perimetro del lotto, l'eventuale scarico su aree indicate dall'amministrazione, la regolarizzazione delle scarpate stradali in trincea, il taglio di alberi e cespugli e l'estirpazione di ceppaie, il preventivo accatastamento dell'humus in luoghi di deposito per il successivo riutilizzo a ricoprimento di superfici a verde; compresi tutti gli oneri e magisteri anche se non espressamente indicati, necessari alla realizzazione della lavorazione a perfetta regola d'arte; fino alla profondità di 2 ml al sotto del piano di sbancamento; in materie appartenenti alla categoria C (terre e rocce tenere) così come definita nel C.S.A. - N.T., comprese le murature a secco ed i trovanti anche di roccia di media ed elevata resistenza di dimensioni inferiori a 0,5 mc; esclusi i trovanti superiori a 0,5 mc, nonché le murature a calce o cemento.</p> <p>Dorsale Vedi voce n° 133 [ml 50.00]</p>			0,500	1,000	25,00		
	SOMMANO m³					25,00	8,12	203,00
160 / 135 I.002.080.a	<p>FORNITURA E POSA IN OPERA DI POZZETTI PREFABBRICATI VIBROCOMPRESSI IN CLS DI CLASSE C25/30 Completo di fondo, atti a sopportare sovraccarico stradale di 1ª categoria per lo smaltimento delle acque meteoriche, realizzati in conglomerato cementizio vibrato e posati su massetto di sottofondo e rinfianchi di cls di spessore medio cm 15, con predisposizioni atte all'innesto delle tubazioni di collegamento e scarico. Sono compresi nel prezzo: - lo scavo per il posizionamento del pozzetto; - l'onere degli innesti delle tubazioni in entrata ed in uscita; - tutti gli oneri necessari per dare il lavoro finito a perfetta regola d'arte. - DIMENSIONI INTERNE 50X50 cm - h=50 cm</p> <p>RETE ENEL Pozzetti di raccordo - Interferenza PM-02</p>					4,00		
	SOMMANO cad					4,00	102,27	409,08
161 / 136 I.002.085.a	<p>FORNITURA E POSA IN OPERA DI ELEMENTI DI PROLUNGA PER POZZETTI PREFABBRICATI IN CLS DI CLASSE C25/30 Atti a sopportare sovraccarico stradale di 1ª categoria per lo smaltimento delle acque meteoriche, realizzati in conglomerato cementizio vibrato e posati su pozzetti prefabbricati, con incastro a bicchiere, sigillati con malta cementizia e avendo predisposizioni atte all'innesto delle tubazioni di collegamento e scarico. Sono compresi nel prezzo: - lo scavo pari all'altezza della prolunga, per il suo posizionamento; - l'onere degli innesti delle tubazioni in entrata ed in uscita; - tutti gli oneri necessari per dare il lavoro finito a perfetta regola d'arte. - DIMENSIONI INTERNE 50X50 cm - h=50 cm</p> <p>Vedi voce n° 135 [cad 4.00]</p>					4,00		
	SOMMANO cad					4,00	76,43	305,72
162 / 137 E.005.002	<p>CHIUSINI IN GHISA SFEROIDALE DI PRIMA FUSIONE Di qualsiasi grandezza e forma, completi di controtelaio, in opera compreso le opere provvisionali, ogni opera muraria occorrente ed ogni altro onere per dare il lavoro compiuto a perfetta regola d'arte. Compresa fornitura e posa in opera.</p>							
	A RIPORTARE							1'496'366,99

Num.Ord. TARIFFA	DESIGNAZIONE DEI LAVORI	DIMENSIONI				Quantità	IMPORTI	
		par.ug.	lung.	larg.	H/peso		unitario	TOTALE
	RIPORTO							1'496'366,99
163 / 138 B.003.025.b	Vedi voce n° 135 [cad 4.00] SOMMANO kg	12,00				48,00 48,00	2,56	122,88
163 / 138 B.003.025.b	CONGLOMERATO CEMENTIZIO PER MAGRONE E/O OPERE DI SOTTOFONDAZIONE Confezionato a prestazione garantita fornito a piè d'opera, con classi di esposizione indicati negli elaborati progettuali secondo norma UNI EN 206/1:2006 e UNI 11104 in conformità al DM 20/02/2018 (e s.m. e i.) e circolare esplicativa correlata per qualsiasi classe di resistenza e secondo le prescrizioni del capitolato Speciale d'Appalto, confezionato a norma di legge secondo le indicazioni e prescrizioni del capitolato Speciale d'Appalto, anche se debolmente armato (fino ad un massimo di 30 Kg per mc) confezionato con cemento, inerti ed acqua. Compresa la fornitura del materiale in cantiere, lo spargimento, la vibrazione e quant'altro necessario per dare l'opera eseguita a perfetta regola d'arte, esclusi i ponteggi, le casseforme ed il ferro d'armatura. - CON CEMENTO: 200 Kg/mc DORSALE Vedi voce n° 133 [ml 50.00] A detrarre tubazione Vedi voce n° 133 [ml 50.00] *(larg.=-0,125*0,125*3,14/4) RINFIANCO POZZETTI Vedi voce n° 135 [cad 4.00]					12,50 -0,60 2,80		
	Sommano positivi m³ Sommano negativi m³					15,30 -0,60		
	SOMMANO m³					14,70	111,73	1'642,43
164 / 139 D.001.001.a	FONDAZIONE STRADALE IN MISTO GRANULARE STABILIZZATO Con granulometria continua, compresa la fornitura del materiale, l'eventuale aggiunta di acqua, la compattazione con idonei rulli vibranti di idoneo peso, il tutto secondo le prescrizioni del CSA. È compresa la fornitura, la posa in opera, ogni fornitura, lavorazione ed onere per ottenere una lavoro a perfetta regola d'arte misurato in opera dopo il costipamento. - PER AREA NORD. AO, TO, GE, MI, VE, TS, BO DORSALE Vedi voce n° 133 [ml 50.00]					12,50 12,50	36,84	460,50
165 / 140 P.007.010.g	TUBO IN POLIETILENE A DOPPIA PARETE Conforme CEI EN 61386 Per cavidotto e per la protezione dei cavi elettrici interrati. Con marchio IMQ. Compresa fornitura e posa in opera. - DIAMETRO 125 MM RETE ENEL Cavidotto nuova dorsale - Interferenza PM-02		50,00			50,00 50,00	18,75	937,50
166 / 141 P.003.018.00 4.00	CAVO ELETTRICO IN RAME A DOPPIO ISOLAMENTO - TIPO FTG18(O)M16 Fornitura e posa in opera di cavo elettrico in rame a doppio isolamento, marcato CE ai sensi della EN 50575, non propaganti l'incendio e a bassa emissione di gas tossici e corrosivi, aventi speciali caratteristiche di prestazione al fuoco con classe di prestazione ai sensi della EN 50575:2016 B2ca - s1a, d1, a1 con le seguenti caratteristiche: - tensione Nominale Uo/U: 0,6/1KV; - temperatura massima di esercizio: +90°C; - temperatura massima di corto circuito: +250°C.; - isolamento con mescola elastometrica G18; - riempitivo in materiale termoplastico LSOH; - guaina termoplastica speciale tipo M16; - conduttore a corda flessibile di rame. Dovranno essere rispondenti alle Norme: CEI 20-45 v2; EN 50266, CEI 20-36/4-0, CEI 20-36/5-0, EN Posto in opera entro tubazioni e/o canalizzazioni predisposte, completo di capicorda, terminazioni,							
	A RIPORTARE							1'499'530,30

Num.Ord. TARIFFA	DESIGNAZIONE DEI LAVORI	DIMENSIONI				Quantità	IMPORTI	
		par.ug.	lung.	larg.	H/peso		unitario	TOTALE
	RIPORTO							1'499'530,30
	siglature, morsettiere di collegamento nelle varie scatole di derivazione e quant'altro necessario per l'installazione ed il collegamento a regola d'arte. - FORM X SEZ. 4 X 10 mmq CAVI Vedi voce n° 133 [ml 50.00] Eventuali allacci vari		10,00			50,00 10,00		
	SOMMANO ml					60,00	21,25	1'275,00
	A7 - SISTEMAZIONI IDRAULICHE (SpCat 7)							
167 / 275 ZPA.02	FORNITURA E POSA IN OPERA DI CUNETTA ALLA FRANCESE di dimensioni come da elaborato grafico. Compresa scavo, magrone ed ogni lavorazione per dare un lavoro finito e a regola d'arte. Cunetta alla francese		125,00			125,00		
	SOMMANO ml					125,00	70,43	8'803,75
168 / 276 I.001.002.e	TUBAZIONI IN CALCESTRUZZO VIBROCOMPRESSO Con incastro a mezzo spessore o a bicchiere, con base piana o non, a seconda del diametro. Compresa fornitura e posa in opera. - DIAMETRO INTERNO CM 50 Con incastro a bicchiere. Fognatura fi500 *(lung.=70+34+67)		171,00			171,00		
	SOMMANO ml					171,00	45,37	7'758,27
169 / 277 A.001.004	SCAVO A SEZIONE RISTRETTA PER TRINCEE, BONIFICHE, DRENAGGI E SONDAGGI eseguito anche a campioni di qualsiasi lunghezza ed in presenza di traffico, a mano o con mezzi meccanici, in materie di qualsiasi natura e consistenza, asciutte e bagnate, anche in presenza di acqua, esclusa la rimozione delle pavimentazioni in conglomerato bituminoso, compresa la demolizione di massicciate stradali esistenti, compresi il carico, l'allontanamento ed il trasporto del materiale di risulta con qualsiasi mezzo fino a 5 km dal perimetro del lotto, l'eventuale scarico su aree indicate dall'amministrazione o a discarica autorizzata o a rifiuto su aree da procurarsi a cura e spese dell'Impresa e preventivamente accettate dalla D.L. a suo insindacabile giudizio; compresi e compensati gli oneri per: - il taglio di alberi e cespugli e l'estirpazione di ceppaie, il preventivo accatastamento dell'humus in luoghi di deposito per il successivo riutilizzo a ricoprimento di superfici a verde; - la riduzione del materiale scavato, nonché dei trovanti di volume inferiore ad 1 mc, alle dimensioni e nelle proporzioni fra le classi granulometriche tali da consentirne il reimpiego a rilevato secondo le specifiche del C.S.A.-N.T.; - l'esaurimento dell'acqua con canali fugatori o cunette od opere simili, di qualsiasi lunghezza ed importanza; ed ogni altro onere e magistero, anche se non espressamente indicato, necessario alla realizzazione della lavorazione a perfetta regola d'arte. Fognatura (altezza media scavo 2.00) Vedi voce n° 276 [ml 171.00]			1,000	2,000	342,00		
	SOMMANO m³					342,00	7,55	2'582,10
	A3 - TRASPORTI ED ONERI DISCARICA (SpCat 3)							
170 / 278 A.001.010	SOVRAPREZZO PER TRASPORTO A DEPOSITO E/O DA CAVA DI PRESTITO OLTRE 5 KM Dal perimetro del lotto con autocarro, per ogni mc e km. Volume geometrico o misurato in banco per il solo viaggio di andata. Km 30 Vedi voce n° 277 [m³ 342.00]	30,00				10'260,00		
	SOMMANO mc x km					10'260,00	0,25	2'565,00
	A RIPORTARE							1'522'514,42

Num.Ord. TARIFFA	DESIGNAZIONE DEI LAVORI	DIMENSIONI				Quantità	IMPORTI	
		par.ug.	lung.	larg.	H/peso		unitario	TOTALE
	RIPORTO							1'522'514,42
171 / 279 E.008.005.01 7.05.04	CONFERIMENTO A DISCARICA AUTORIZZATA E/O AD IMPIANTO DI RECUPERO DI MATERIALI Provenienti dalle attività di costruzione e demolizione. Lo smaltimento dovrà essere certificato dai seguenti documenti: - formulario di identificazione rifiuti; - certificato di avvenuto smaltimento. Compilati in ogni sua parte, che saranno consegnati alla D.L. per la contabilizzazione. CODICI CER CLASSE 17: RIFIUTI DELLE OPERAZIONI DI COSTRUZIONE E DEMOLIZIONE COD CER 17 05 - TERRA (COMPRESO IL TERRENO PROVENIENTE DA SITI CONTAMINATI), ROCCE E FANGHI DI DRAGAGGIO Compreso il terreno proveniente da siti contaminati. COD CER 17 05 - TERRA (COMPRESO IL TERRENO PROVENIENTE DA SITI CONTAMINATI), ROCCE E FANGHI DI DRAGAGGIO COD CER 17 05 04 - TERRA E ROCCE, DIVERSE DA QUELLE DI CUI ALLA VOCE "17 05 03" Vedi voce n° 277 [m³ 342.00]	1,80				615,60		
	SOMMANO t					615,60	10,25	6'309,90
	A7 - SISTEMAZIONI IDRAULICHE (SpCat 7)							
172 / 280 D.001.001.a	FONDAZIONE STRADALE IN MISTO GRANULARE STABILIZZATO Con granulometria continua, compresa la fornitura del materiale, l'eventuale aggiunta di acqua, la compattazione con idonei rulli vibranti di idoneo peso, il tutto secondo le prescrizioni del CSA. È compresa la fornitura, la posa in opera, ogni fornitura, lavorazione ed onere per ottenere una lavoro a perfetta regola d'arte misurato in opera dopo il costipamento. - PER AREA NORD. AO, TO, GE, MI, VE, TS, BO Rinfianco fognatura Vedi voce n° 276 [ml 171.00] A detrarre tubazione Vedi voce n° 276 [ml 171.00] *(H/peso=0,4*0,4*3,14/4)			1,000	2,000	342,00		
	Sommano positivi m³ Sommano negativi m³					342,00 -21,55		
	SOMMANO m³					320,45	36,84	11'805,38
173 / 281 B.004.001	CASSEFORME PIANE ORIZZONTALI O VERTICALI PER CONGLOMERATI CEMENTIZI Per strutture in conglomerato cementizio semplice, armato ordinario o precompresso, piane o con curvatura non inferiore a 10 m di raggio, cilindriche o con elementi preformati, comprese le gallerie artificiali a copertura rettilinea, compreso il disarmo, lo sfrido, la chioderia, le armature di sostegno per qualsiasi altezza, escluse le armature di sostegno oltre i 2 metri di luce. Casseforme per sostegno scavi - considerate per un 25% dello scavo Vedi voce n° 276 [ml 171.00]	0,25		1,000	2,000	85,50		
	SOMMANO m²					85,50	23,29	1'991,30
174 / 282 C01.058.020	Taglio di pavimentazione stradale in conglomerato bituminoso, da effettuarsi con l'uso di apposito attrezzo pneumatico o di disco diamantato per la regolare delimitazione dei tratti da demolire, per una profondità di taglio fino a 50 mm. Per tagli di maggiore profondità si potrà fare riferimento all'articolo B01.007.005 Taglio					2,00		
	SOMMANO m					2,00	2,56	5,12
175 / 283 I.002.080.c	FORNITURA E POSA IN OPERA DI POZZETTI PREFABBRICATI VIBROCOMPRESSI IN CLS DI CLASSE C25/							
	A RIPORTARE							1'542'626,12

Num.Ord. TARIFFA	DESIGNAZIONE DEI LAVORI	DIMENSIONI				Quantità	IMPORTI	
		par.ug.	lung.	larg.	H/peso		unitario	TOTALE
	RIPORTO							1'542'626,12
	30 Completo di fondo, atti a sopportare sovraccarico stradale di 1^ categoria per lo smaltimento delle acque meteoriche, realizzati in conglomerato cementizio vibrato e posati su massetto di sottofondo e rinfianchi di cls di spessore medio cm 15, con predisposizioni atte all'innesto delle tubazioni di collegamento e scarico. Sono compresi nel prezzo: - lo scavo per il posizionamento del pozzetto; - l'onere degli innesti delle tubazioni in entrata ed in uscita; - tutti gli oneri necessari per dare il lavoro finito a perfetta regola d'arte. - DIMENSIONI INTERNE 80X80 cm - h=100 cm Pozzetti 80x80					6,00		
	SOMMANO cad					6,00	244,51	1'467,06
176 / 284 I.002.085.c	FORNITURA E POSA IN OPERA DI ELEMENTI DI PROLUNGA PER POZZETTI PREFABBRICATI IN CLS DI CLASSE C25/30 Atti a sopportare sovraccarico stradale di 1^ categoria per lo smaltimento delle acque meteoriche, realizzati in conglomerato cementizio vibrato e posati su pozzetti prefabbricati, con incastro a bicchiere, sigillati con malta cementizia e avendo predisposizioni atte all'innesto delle tubazioni di collegamento e scarico. Sono compresi nel prezzo: - lo scavo pari all'altezza della prolunga, per il suo posizionamento; - l'onere degli innesti delle tubazioni in entrata ed in uscita; - tutti gli oneri necessari per dare il lavoro finito a perfetta regola d'arte. - DIMENSIONI INTERNE 80X80 cm - h=50 cm H media 160 - prolunghe n° 2 Vedi voce n° 283 [cad 6.00]				2,000	12,00		
	SOMMANO cad					12,00	136,62	1'639,44
177 / 285 I.002.090.a	FORNITURA E POSA IN OPERA DI SOLETTA PREFABBRICATA CARRABILE IN CLS PER POZZETTI PREFABBRICATI IN CLS O GETTATI IN OPERA Atti a sopportare sovraccarico stradale di 1^ categoria, realizzati in conglomerato cementizio vibrato e posati su pozzetti o prolunghe, con predisposizione per l'alloggiamento di chiusino tondo o quadrato da computarsi a parte. Sono compresi nel prezzo la sigillatura e tutti gli oneri necessari per dare il lavoro finito a perfetta regola d'arte. - PER POZZETTI DI DIMENSIONI INTERNE 80X80 cm Lastra di copertura Vedi voce n° 283 [cad 6.00]					6,00		
	SOMMANO cad					6,00	185,45	1'112,70
178 / 286 E.005.001	MANUFATTI IN GHISA Fornitura e posa in opera di chiusini, caditoie, griglie, ecc. date in opera compreso il telaio, ogni fornitura e lavorazione per dare l'opera finita a perfetta regola d'arte. Griglia in ghisa - peso 55 Kg Vedi voce n° 283 [cad 6.00]	55,00				330,00		
	SOMMANO kg					330,00	1,58	521,40
179 / 287 I.002.080.d	FORNITURA E POSA IN OPERA DI POZZETTI PREFABBRICATI VIBROCOMPRESSI IN CLS DI CLASSE C25/30 Completo di fondo, atti a sopportare sovraccarico stradale di 1^ categoria per lo smaltimento delle acque meteoriche, realizzati in conglomerato cementizio vibrato e posati su massetto di sottofondo e rinfianchi di cls di spessore medio cm 15, con predisposizioni atte all'innesto delle tubazioni di collegamento e scarico. Sono compresi nel prezzo: - lo scavo per il posizionamento del pozzetto; - l'onere degli innesti delle tubazioni in entrata ed in uscita; - tutti gli oneri necessari per dare il lavoro finito a perfetta regola d'arte. - DIMENSIONI INTERNE 100X100 cm - h=100 cm Pozzetti 100x100					2,00		
	SOMMANO cad					2,00	281,34	562,68
	A RIPORTARE							1'547'929,40

Num.Ord. TARIFFA	DESIGNAZIONE DEI LAVORI	DIMENSIONI				Quantità	IMPORTI	
		par.ug.	lung.	larg.	H/peso		unitario	TOTALE
	RIPORTO							1'547'929,40
180 / 288 I.002.085.e	FORNITURA E POSA IN OPERA DI ELEMENTI DI PROLUNGA PER POZZETTI PREFABBRICATI IN CLS DI CLASSE C25/30 Atti a sopportare sovraccarico stradale di 1^ categoria per lo smaltimento delle acque meteoriche, realizzati in conglomerato cementizio vibrato e posati su pozzetti prefabbricati, con incastro a bicchiere, sigillati con malta cementizia e avendo predisposizioni atte all'innesto delle tubazioni di collegamento e scarico. Sono compresi nel prezzo: - lo scavo pari all'altezza della prolunga, per il suo posizionamento; - l'onere degli innesti delle tubazioni in entrata ed in uscita; - tutti gli oneri necessari per dare il lavoro finito a perfetta regola d'arte. - DIMENSIONI INTERNE 100X100 cm - h=50 cm H media 150 - prolunghe n° 2 Vedi voce n° 287 [cad 2.00] Pozzetto finale prolunghe aggiuntive					2,00 4,00		
	SOMMANO cad					8,00	177,05	1'416,40
181 / 289 A17.004.015. a	Grigliato elettrosaldato realizzato in acciaio S235 JR secondo UNI EN 10025-1 zincato a caldo a norma UNI EN ISO 1461 con collegamento in tondo liscio e/o quadro ritorto, in pannelli non bordati della dimensione standard di 6.100 x 1.000 mm, compreso gli elementi di supporto anche essi zincati a caldo, quali telai, guide, zanche, bullonerie e simili: carrabile con maglia 22 x 76 mm: peso 51 kg/mq e piatto portante 40 x 3 mm Grigliato Vedi voce n° 287 [cad 2.00]		1,00	1,000		2,00		
	SOMMANO mq					2,00	139,17	278,34
182 / 290 I.002.080.a	FORNITURA E POSA IN OPERA DI POZZETTI PREFABBRICATI VIBROCOMPRESSI IN CLS DI CLASSE C25/30 Completo di fondo, atti a sopportare sovraccarico stradale di 1^ categoria per lo smaltimento delle acque meteoriche, realizzati in conglomerato cementizio vibrato e posati su massetto di sottofondo e rinfianchi di cls di spessore medio cm 15, con predisposizioni atte all'innesto delle tubazioni di collegamento e scarico. Sono compresi nel prezzo: - lo scavo per il posizionamento del pozzetto; - l'onere degli innesti delle tubazioni in entrata ed in uscita; - tutti gli oneri necessari per dare il lavoro finito a perfetta regola d'arte. - DIMENSIONI INTERNE 50X50 cm - h=50 cm Caditoie 50x50					6,00		
	SOMMANO cad					6,00	102,27	613,62
183 / 291 I.002.085.a	FORNITURA E POSA IN OPERA DI ELEMENTI DI PROLUNGA PER POZZETTI PREFABBRICATI IN CLS DI CLASSE C25/30 Atti a sopportare sovraccarico stradale di 1^ categoria per lo smaltimento delle acque meteoriche, realizzati in conglomerato cementizio vibrato e posati su pozzetti prefabbricati, con incastro a bicchiere, sigillati con malta cementizia e avendo predisposizioni atte all'innesto delle tubazioni di collegamento e scarico. Sono compresi nel prezzo: - lo scavo pari all'altezza della prolunga, per il suo posizionamento; - l'onere degli innesti delle tubazioni in entrata ed in uscita; - tutti gli oneri necessari per dare il lavoro finito a perfetta regola d'arte. - DIMENSIONI INTERNE 50X50 cm - h=50 cm H media 160 - prolunghe n° 2 Vedi voce n° 290 [cad 6.00]					2,00 12,00		
	SOMMANO cad					12,00	76,43	917,16
184 / 292 E.005.001	MANUFATTI IN GHISA Fornitura e posa in opera di chiusini, caditoie, griglie, ecc. date in opera compreso il telaio, ogni fornitura e							
	A RIPORTARE							1'551'154,92

Num.Ord. TARIFFA	DESIGNAZIONE DEI LAVORI	DIMENSIONI				Quantità	IMPORTI	
		par.ug.	lung.	larg.	H/peso		unitario	TOTALE
	RIPORTO							1'551'154,92
	lavorazione per dare l'opera finita a perfetta regola d'arte. Griglia in ghisa - peso 55 Kg Vedi voce n° 290 [cad 6.00]	55,00				330,00		
	SOMMANO kg					330,00	1,58	521,40
185 / 293 D.001.001.a	FONDAZIONE STRADALE IN MISTO GRANULARE STABILIZZATO Con granulometria continua, compresa la fornitura del materiale, l'eventuale aggiunta di acqua, la compattazione con idonei rulli vibranti di idoneo peso, il tutto secondo le prescrizioni del CSA. È compresa la fornitura, la posa in opera, ogni fornitura, lavorazione ed onere per ottenere una lavoro a perfetta regola d'arte misurato in opera dopo il costipamento. - PER AREA NORD. AO, TO, GE, MI, VE, TS, BO Riempimento in stabilizzato Vedi voce n° 283 [cad 6.00] *(lung.=4*1) Vedi voce n° 287 [cad 2.00] *(lung.=4*0,8) Vedi voce n° 290 [cad 6.00] *(lung.=0,5*4)		4,00 3,20 2,00		1,500 1,500 1,500	36,00 9,60 18,00		
	SOMMANO m³					63,60	36,84	2'343,02
186 / 294 I.001.010.c	TUBAZIONI IN PVC SERIE PESANTE Forniti e posti in opera, sia all'esterno che in galleria, entro scavi o getti di calcestruzzo, di tubazioni in PVC serie pesante, compresa la sigillatura dei giunti, le curve, i pezzi speciali, gli sfridi e quant'altro occorra per dare il lavoro compiuto a perfetta regola d'arte. - DIAMETRO ESTERNO MM 160 Fognolo 160 *(lung.=11+24+24+8)		67,00			67,00		
	SOMMANO ml					67,00	20,70	1'386,90
187 / 295 B.001.001.a	SCAVO DI FONDAZIONE A SEZIONE OBBLIGATA PER PROFONDITÀ FINO A 2 M anche a campioni di qualsiasi lunghezza, in materie di qualsiasi natura, asciutte o bagnate, anche in presenza d'acqua con battente non superiore a 20 cm, comprese le armature occorrenti di qualsiasi tipo, anche a cassa chiusa; compreso e compensato l'onere della riduzione del materiale scavato alle dimensioni e nelle proporzioni fra le classi granulometriche tali da consentirne il reimpiego a rilevato secondo le specifiche del C.S.A.-N.T.; compresi il carico, l'allontanamento del materiale di risulta fino a 5 km dal perimetro del lotto, l'eventuale scarico su aree indicate dall'amministrazione, la regolarizzazione delle scarpate stradali in trincea, il taglio di alberi e cespugli e l'estirpazione di ceppaie, il preventivo accatastamento dell'humus in luoghi di deposito per il successivo riutilizzo a ricoprimento di superfici a verde; compresi tutti gli oneri e magisteri anche se non espressamente indicati, necessari alla realizzazione della lavorazione a perfetta regola d'arte; fino alla profondità di 2 ml al sotto del piano di sbancamento; in materie appartenenti alla categoria C (terre e rocce tenere) così come definita nel C.S.A. - N.T., comprese le murature a secco ed i trovanti anche di roccia di media ed elevata resistenza di dimensioni inferiori a 0,5 mc; esclusi i trovanti superiori a 0,5 mc, nonché le murature a calce o cemento. Scavo per tubazione fi160 Vedi voce n° 294 [ml 67.00]			0,400	0,800	21,44		
	SOMMANO m³					21,44	8,12	174,09
188 / 296 D.001.001.a	FONDAZIONE STRADALE IN MISTO GRANULARE STABILIZZATO Con granulometria continua, compresa la fornitura del materiale, l'eventuale aggiunta di acqua, la compattazione con idonei rulli vibranti di idoneo peso, il tutto secondo le prescrizioni del CSA. È compresa la fornitura, la posa in opera, ogni fornitura, lavorazione ed onere per ottenere una lavoro a perfetta regola d'arte misurato in opera dopo il costipamento. - PER AREA NORD. AO, TO, GE, MI, VE, TS, BO							
	A RIPORTARE							1'555'580,33

Num.Ord. TARIFFA	DESIGNAZIONE DEI LAVORI	DIMENSIONI				Quantità	IMPORTI	
		par.ug.	lung.	larg.	H/peso		unitario	TOTALE
	RIPORTO							1'555'580,33
	RIEMPIMENTI TUBAZIONI Vedi voce n° 294 [ml 67.00]			0,400	0,400	10,72		
	SOMMANO m³					10,72	36,84	394,92
189 / 297 B.003.025.b	CONGLOMERATO CEMENTIZIO PER MAGRONE E/O OPERE DI SOTTOFONDAZIONE Confezionato a prestazione garantita fornito a piè d'opera, con classi di esposizione indicati negli elaborati progettuali secondo norma UNI EN 206/1:2006 e UNI 11104 in conformità al DM 20/02/2018 (e s.m. e i.) e circolare esplicativa correlata per qualsiasi classe di resistenza e secondo le prescrizioni del capitolato Speciale d'Appalto, confezionato a norma di legge secondo le indicazioni e prescrizioni del capitolato Speciale d'Appalto, anche se debolmente armato (fino ad un massimo di 30 Kg per mc) confezionato con cemento, inerti ed acqua. Compresa la fornitura del materiale in cantiere, lo spargimento, la vibrazione e quant'altro necessario per dare l'opera eseguita a perfetta regola d'arte, esclusi i ponteggi, le casseforme ed il ferro d'armatura. - CON CEMENTO: 200 Kg/mc							
	BAULETTI PER TUBAZIONI Vedi voce n° 294 [ml 67.00] A DETRARRE TUBAZIONI Vedi voce n° 294 [ml 67.00] *(H/peso=0,16*0,16*3,14/4)			0,400	0,400	10,72		
	Sommano positivi m³					10,72		
	Sommano negativi m³					-1,34		
	SOMMANO m³					9,38	111,73	1'048,03
	A5 - SEGNALETICA ORIZZONTALE E VERTICALE (SpCat 5)							
190 / 377 H.001.001.a	SEGNALETICA ORIZZONTALE DI NUOVO IMPIANTO CON VERNICE RIFRANGENTE A BASE SOLVENTE Esecuzione di segnaletica orizzontale di nuovo impianto costituita da strisce rifrangenti longitudinali o trasversali rette o curve, semplici o affiancate, continue o discontinue, eseguita con vernice a solvente, di qualsiasi colore, premiscelata con perline di vetro; compreso ogni onere per nolo di attrezzature, forniture di materiale, tracciamento, anche in presenza di traffico, la pulizia e la preparazione delle zone di impianto prima della posa ed ogni altro onere per un lavoro eseguito a perfetta regola d'arte. Le caratteristiche fotometriche, colorimetriche e di resistenza al derapaggio dovranno essere conformi alle prescrizioni generali previste dalla norma UNI EN 1436/08 e a quanto riportato nelle norme tecniche del capitolato speciale d'appalto. Per ogni metro lineare effettivamente ricoperto. - PER STRISCE CONTINUE E DISCONTINUE DA CENTIMETRI 12							
	Linee asse	3,00	61,00			183,00		
	SOMMANO ml					183,00	0,51	93,33
191 / 378 H.002.300	PANNELLI AGGIUNTIVI, INTEGRATIVI E DI INDICAZIONE IN LAMIERA DI ALLUMINIO Fornitura di pannelli aggiuntivi, esplicativi e segnalatori in lamiera di alluminio, conformi alla Direttiva Ministeriale 4867/RU del 05/08/2013. I pannelli dovranno avere classe prestazionale minima per la spinta del vento pari a WL7. I pannelli dovranno essere marcati CE ai sensi della UNI EN 12899-1. Il prezzo è comprensivo di materiali, attrezzatura, manodopera e trasporti a piè d'opera o nei magazzini ANAS. Bus					1,00		
	SOMMANO cad					1,00	434,31	434,31
192 / 379 H.002.405.a	POSA IN OPERA DI SEGNALI Compreso l'eventuale trasporto anche dal deposito ANAS fino al luogo di impiego, compreso altresì							
	A RIPORTARE							1'557'550,92

Num.Ord. TARIFFA	DESIGNAZIONE DEI LAVORI	DIMENSIONI				Quantità	IMPORTI	
		par.ug.	lung.	larg.	H/peso		unitario	TOTALE
	RIPORTO							1'557'550,92
	ogni altro onere per dare il lavoro compiuto a perfetta regola d'arte. Il prezzo è comprensivo di materiali, attrezzatura, manodopera e trasporti a piè d'opera. - SU UNICO SOSTEGNO <i>Un attacco</i> Pannelli integrativi Vedi voce n° 378 [cad 1.00]					1,00		
	<i>Due attacchi</i> Bus	1,00			2,000	2,00		
	SOMMANO cad					3,00	9,46	28,38
193 / 380 H.002.400.a	POSA IN OPERA DI SOSTEGNI PER SEGNALI Di qualsiasi altezza e dimensione, eseguita con fondazioni in calcestruzzo di dimensioni idonee a garantire la perfetta stabilità in rapporto al tipo di segnale e alla natura dei terreni, compreso ogni altro onere per dare il lavoro completo e a perfetta regola d'arte. Il prezzo è comprensivo di materiali, attrezzatura, manodopera e trasporti a piè d'opera. Il prezzo si intende per ogni sostegno o eventuale controventatura. - PER SEGNALI DI SUPERFICIE FINO A MQ 3 Pali					1,00		
	SOMMANO cad					1,00	67,53	67,53
194 / 381 H.002.110.b	FORNITURA DI SOSTEGNI TUBOLARI IN METALLO ZINCATO A CALDO Completo di tappo di chiusura superiore in materiale plastico. Il prezzo è comprensivo di materiali, attrezzatura, manodopera e trasporti a piè d'opera o nei magazzini ANAS. Del peso non inferiore a 4,20 kg/ml. Altezza ml 3,3 Vedi voce n° 380 [cad 1.00]		3,30			3,30		
	SOMMANO ml					3,30	7,95	26,24
	A11 - OPERE D'ARTE (SpCat 11) RE- PARATIA PM-02 (Cat 6)							
195 / 66 B.002.050.b	MEDIOPALI TRIVELLATI IN CONGLOMERATO CEMENTIZIO A prestazione garantita secondo le norme UNI EN 206-1 e UNI 11104 in conformità al DM 20/02/2018 (e s.m. e i.) e circolare esplicativa correlata, con Rck ≥ 30 N/mm ² , per qualsiasi classe di consistenza, verticali o con qualunque inclinazione rispetto alla verticale, eseguiti in opera, con perforazione a rotazione o a percussione secondo la prescrizione della D.L., in terreni di qualsiasi natura e consistenza, asciutti o bagnati, anche in presenza di trovanti rocciosi o di materiale granulare e ciottolame; compresi l'onere dell'infissione del tuboforma, il getto del conglomerato cementizio, l'espansione laterale di base, il ritiro graduale del tuboforma, le prove di carico secondo le prescrizioni delle Norme Tecniche; esclusa la sola fornitura dell'armatura metallica. - CON TUBOFORMA DEL DIAMETRO ESTERNO DI MM 400 Pali PM-02 Altezza media 1,50 ml Altezza media 2,00 ml	20,00 69,00	6,00 7,00			120,00 483,00		
	SOMMANO ml					603,00	56,02	33'780,06
196 / 67 B.005.030	ACCIAIO IN BARRE TONDE - TIPO B450C AD ADERENZA MIGLIORATA Acciaio classe B450C controlato in stabilimento. di qualsiasi diametro per lavori in cemento armato, dato in opera compreso l'onere delle piegature, il filo per le legature, le eventuali saldature per giunzioni, distanziatori, lo sfrido, ecc.							
	A RIPORTARE							1'591'453,13

Num.Ord. TARIFFA	DESIGNAZIONE DEI LAVORI	DIMENSIONI				Quantità	IMPORTI	
		par.ug.	lung.	larg.	H/peso		unitario	TOTALE
	RIPORTO							1'591'453,13
	Compresa la fornitura e a posa in opera. Armatura Pali PM-02 Altezza media 1,50 ml (incidenza 110 Kg/mc) *(larg.=0,4*0,4*3,14/4) Altezza media 2,00 ml (incidenza 160 Kg/mc) *(larg.=0,4*0,4*3,14/4)	20,00	6,00	0,126	110,000	1'663,20		
		69,00	7,00	0,126	160,000	9'737,28		
	SOMMANO kg					11'400,48	1,68	19'152,81
197 / 68 B.001.001.a	SCAVO DI FONDAZIONE A SEZIONE OBBLIGATA PER PROFONDITÀ FINO A 2 M anche a campioni di qualsiasi lunghezza, in materie di qualsiasi natura, asciutte o bagnate, anche in presenza d'acqua con battente non superiore a 20 cm, comprese le armature occorrenti di qualsiasi tipo, anche a cassa chiusa; compreso e compensato l'onere della riduzione del materiale scavato alle dimensioni e nelle proporzioni fra le classi granulometriche tali da consentirne il reimpiego a rilevato secondo le specifiche del C.S.A.-N.T.; compresi il carico, l'allontanamento del materiale di risulta fino a 5 km dal perimetro del lotto, l'eventuale scarico su aree indicate dall'amministrazione, la regolarizzazione delle scarpate stradali in trincea, il taglio di alberi e cespugli e l'estirpazione di ceppaie, il preventivo accatastamento dell'humus in luoghi di deposito per il successivo riutilizzo a ricoprimento di superfici a verde; compresi tutti gli oneri e magisteri anche se non espressamente indicati, necessari alla realizzazione della lavorazione a perfetta regola d'arte; fino alla profondità di 2 ml al sotto del piano di sbancamento; in materie appartenenti alla categoria C (terre e rocce tenere) così come definita nel C.S.A. - N.T., comprese le murature a secco ed i trovanti anche di roccia di media ed elevata resistenza di dimensioni inferiori a 0,5 mc; esclusi i trovanti superiori a 0,5 mc, nonché le murature a calce o cemento. PM-02 Trave di coronamento		53,85	0,700	0,900	33,93		
	SOMMANO m³					33,93	8,12	275,51
	A3 - TRASPORTI ED ONERI DISCARICA (SpCat 3)							
198 / 69 A.001.010	SOVRAPREZZO PER TRASPORTO A DEPOSITO E/O DA CAVA DI PRESTITO OLTRE 5 KM Dal perimetro del lotto con autocarro, per ogni mc e km. Volume geometrico o misurato in banco per il solo viaggio di andata. Trasporto terreno scavato - 30Km Vedi voce n° 68 [m³ 33.93] Vedi voce n° 66 [ml 603.00] *(H/peso=0,4*0,4*3,14/4)	30,00				1'017,90		
		30,00			0,126	2'279,34		
	SOMMANO mc x km					3'297,24	0,25	824,31
199 / 70 E.008.005.01 7.05.04	CONFERIMENTO A DISCARICA AUTORIZZATA E/O AD IMPIANTO DI RECUPERO DI MATERIALI Provenienti dalle attività di costruzione e demolizione. Lo smaltimento dovrà essere certificato dai seguenti documenti: - formulario di identificazione rifiuti; - certificato di avvenuto smaltimento. Compilati in ogni sua parte, che saranno consegnati alla D.L. per la contabilizzazione. CODICI CER CLASSE 17: RIFIUTI DELLE OPERAZIONI DI COSTRUZIONE E DEMOLIZIONE COD CER 17 05 - TERRA (COMPRESO IL TERRENO PROVENIENTE DA SITI CONTAMINATI), ROCCE E FANGHI DI DRAGAGGIO Compreso il terreno proveniente da siti contaminati. COD CER 17 05 - TERRA (COMPRESO IL TERRENO PROVENIENTE DA SITI CONTAMINATI), ROCCE E FANGHI DI DRAGAGGIO COD CER 17 05 04 - TERRA E ROCCE, DIVERSE DA QUELLE DI CUI ALLA VOCE "17 05 03" Trasporto terreno scavato - 30Km Vedi voce n° 68 [m³ 33.93]	1,80				61,07		
	A RIPORTARE					61,07		1'611'705,76

Num.Ord. TARIFFA	DESIGNAZIONE DEI LAVORI	DIMENSIONI				Quantità	IMPORTI	
		par.ug.	lung.	larg.	H/peso		unitario	TOTALE
	RIPORTO					61,07		1'611'705,76
	Vedi voce n° 66 [ml 603.00] *(H/peso=0,4*0,4*3,14/4)	1,80			0,126	136,76		
	SOMMANO t					197,83	10,25	2'027,76
	A11 - OPERE D'ARTE (SpCat 11)							
200 / 71 B.004.001	CASSEFORME PIANE ORIZZONTALI O VERTICALI PER CONGLOMERATI CEMENTIZI Per strutture in conglomerato cementizio semplice, armato ordinario o precompresso, piane o con curvatura non inferiore a 10 m di raggio, cilindriche o con elementi preformati, comprese le gallerie artificiali a copertura rettilinea, compreso il disarmo, lo sfrido, la chioderia, le armature di sostegno per qualsiasi altezza, escluse le armature di sostegno oltre i 2 metri di luce. PM-02 Trave di coronamento	2,00	53,85		0,900	96,93		
		2,00	0,90		0,700	1,26		
	Muro laterale fondazione (larg.=1,3+0,7)	2,00	7,00		0,400	5,60		
		2,00		2,000	0,400	1,60		
	Muro laterale elevazione *(H/peso=(1,45)/2)	1,00	7,00		0,725	5,08		
		1,00		0,700	0,450	0,32		
	Fondazione pannello *(H/peso=0,2+0,3)	2,00	53,85		0,500	53,85		
	SOMMANO m²					164,64	23,29	3'834,47
201 / 72 B.003.025.c	CONGLOMERATO CEMENTIZIO PER MAGRONE E/O OPERE DI SOTTOFONDAZIONE Confezionato a prestazione garantita fornito a piè d'opera, con classi di esposizione indicati negli elaborati progettuali secondo norma UNI EN 206/1:2006 e UNI 11104 in conformità al DM 20/02/2018 (e s.m. e i.) e circolare esplicativa correlata per qualsiasi classe di resistenza e secondo le prescrizioni del capitolato Speciale d'Appalto, confezionato a norma di legge secondo le indicazioni e prescrizioni del capitolato Speciale d'Appalto, anche se debolmente armato (fino ad un massimo di 30 Kg per mc) confezionato con cemento, inerti ed acqua. Compresa la fornitura del materiale in cantiere, lo spargimento, la vibrazione e quant'altro necessario per dare l'opera eseguita a perfetta regola d'arte, esclusi i ponteggi, le casseforme ed il ferro d'armatura. - CON CEMENTO: 250 Kg/mc PM-02 Fondazione pannello Fondazione cunetta		53,85	1,450	0,150	11,71		
			53,85	0,800	0,150	6,46		
	SOMMANO m³					18,17	124,16	2'255,99
202 / 73 B.003.035.c	CALCESTRUZZI STRUTTURALI PER OPERE IN ELEVAZIONE VERTICALI O ORIZZONTALI IN C.A. O C.A.P. A prestazione garantita secondo le UNI EN-206 e UNI 11104 in conformità al DM 20/02/2018 (e s.m. e i.) e circolare esplicativa correlata, confezionato a norma di legge secondo le indicazioni e prescrizioni del capitolato Speciale d'Appalto, escluse le casseforme ed il ferro di armatura, in classe di consistenza fino a S4 per tutte le classi di esposizione, secondo le prescrizione indicate nel CSA. Compresa fornitura/ trasporto materiale in cantiere, getto, vibrazione e stagionatura. - CLASSE DI RESISTENZA C32/40 (RCK ≥ 40 N/mm²) PM-02 Trave di coronamento		53,85	0,900	0,700	33,93		
	SOMMANO m³					33,93	186,65	6'333,03
203 / 74 B.003.035.c	CALCESTRUZZI STRUTTURALI PER OPERE IN ELEVAZIONE VERTICALI O ORIZZONTALI IN C.A. O C.A.P. A prestazione garantita secondo le UNI EN-206 e UNI 11104 in conformità al DM 20/02/2018 (e s.m. e i.) e circolare esplicativa correlata, confezionato a norma di legge secondo le indicazioni e prescrizioni del capitolato							
	A RIPORTARE							1'626'157,01

Num.Ord. TARIFFA	DESIGNAZIONE DEI LAVORI	DIMENSIONI				Quantità	IMPORTI	
		par.ug.	lung.	larg.	H/peso		unitario	TOTALE
	RIPORTO							1'626'157,01
	Speciale d'Appalto, escluse le casseforme ed il ferro di armatura, in classe di consistenza fino a S4 per tutte le classi di esposizione, secondo le prescrizione indicate nel CSA. Compresa fornitura/trasporto materiale in cantiere, getto, vibrazione e stagionatura. - CLASSE DI RESISTENZA C32/40 (RCK ≥ 40 N/mmq) PM-02 Muro laterale elevazione *(H/peso=1,45/2) SOMMANO m³		7,00	0,800	0,725	4,06		
						4,06	186,65	757,80
204 / 75 B.003.031.a	CALCESTRUZZI STRUTTURALI PER OPERE DI FONDAZIONE IN C.A. O C.A.P. A prestazione garantita secondo le UNI EN-206 e UNI 11104 in conformità al DM 20/02/2018 (e s.m. e i.) e circolare esplicativa correlata, confezionato a norma di legge secondo le indicazioni e prescrizioni del capitolato Speciale d'Appalto, escluse le casseforme ed il ferro di armatura, in classe di consistenza fino a S4, per tutte le classi di esposizione, secondo le prescrizione indicate nel CSA. Compresa fornitura/trasporto materiale in cantiere, getto, vibrazione e stagionatura. - CLASSE DI RESISTENZA C25/30 (RCK ≥ 30 N/mmq) PM-02 Muro laterale fondazione *(larg.=1,3+0,7) SOMMANO m³		7,00	2,000	0,400	5,60		
						5,60	165,42	926,35
205 / 76 B.005.030	ACCIAIO IN BARRE TONDE - TIPO B450C AD ADERENZA MIGLIORATA Acciaio classe B450C controlalto in stabilimento. di qualsiasi diametro per lavori in cemento armato, dato in opera compreso l'onere delle piegature, il filo per le legature, le eventuali saldature per giunzioni, distanziatori, lo sfrido, ecc. Compresa la fornitura e a posa in opera. PM-02 Armatura muro terminale - incidenza 100 Kg/mc fond - 120 Kg/mc elevazione Vedi voce n° 74 [m³ 4.06] Vedi voce n° 75 [m³ 5.60] SOMMANO kg					120,000 100,000	487,20 560,00	
						1'047,20	1,68	1'759,30
206 / 77 B.003.031.a	CALCESTRUZZI STRUTTURALI PER OPERE DI FONDAZIONE IN C.A. O C.A.P. A prestazione garantita secondo le UNI EN-206 e UNI 11104 in conformità al DM 20/02/2018 (e s.m. e i.) e circolare esplicativa correlata, confezionato a norma di legge secondo le indicazioni e prescrizioni del capitolato Speciale d'Appalto, escluse le casseforme ed il ferro di armatura, in classe di consistenza fino a S4, per tutte le classi di esposizione, secondo le prescrizione indicate nel CSA. Compresa fornitura/trasporto materiale in cantiere, getto, vibrazione e stagionatura. - CLASSE DI RESISTENZA C25/30 (RCK ≥ 30 N/mmq) PM-02 Fondazione pannello Fondazione cunetta SOMMANO m³		53,85 53,85	1,450 0,800	0,300 0,200	23,42 8,62		
						32,04	165,42	5'300,06
207 / 78 B.005.030	ACCIAIO IN BARRE TONDE - TIPO B450C AD ADERENZA MIGLIORATA Acciaio classe B450C controlalto in stabilimento. di qualsiasi diametro per lavori in cemento armato, dato in opera compreso l'onere delle piegature, il filo per le legature, le eventuali saldature per giunzioni, distanziatori, lo sfrido, ecc. Compresa la fornitura e a posa in opera. PM-02 Armatura trave coronamento - incidenza 100 Kg/mc Vedi voce n° 73 [m³ 33.93] SOMMANO kg					100,000	3'393,00	
	A RIPORTARE					3'393,00		1'634'900,52

Num.Ord. TARIFFA	DESIGNAZIONE DEI LAVORI	DIMENSIONI				Quantità	IMPORTI	
		par.ug.	lung.	larg.	H/peso		unitario	TOTALE
	RIPORTO					3'393,00		1'634'900,52
	SOMMANO kg					3'393,00	1,68	5'700,24
208 / 79 B.002.150	REGOLARIZZAZIONE DI PARATIE DI PALI CON SPRITZBETON E RETE compresa sabbiatura dei pali, fissaggio della rete elettrosaldada di almeno 4,0 kg di peso/mq, con chiodi ad espansione in acciaio ed ogni altro onere per dare la parete perfettamente piana e liscia. PM-02 Getto di regolarizzazione (misure da cad)		79,00			79,00		
	SOMMANO m ²					79,00	52,36	4'136,44
209 / 80 B.003.035.a	CALCESTRUZZI STRUTTURALI PER OPERE IN ELEVAZIONE VERTICALI O ORIZZONTALI IN C.A. O C.A.P. A prestazione garantita secondo le UNI EN-206 e UNI 11104 in conformità al DM 20/02/2018 (e s.m. e i.) e circolare esplicativa correlata, confezionato a norma di legge secondo le indicazioni e prescrizioni del capitolato Speciale d'Appalto, escluse le casseforme ed il ferro di armatura, in classe di consistenza fino a S4 per tutte le classi di esposizione, secondo le prescrizione indicate nel CSA. Compresa fornitura/ trasporto materiale in cantiere, getto, vibrazione e stagionatura. - CLASSE DI RESISTENZA C25/30 (RCK ≥ 30 N/mmq) PM-02 Riempimento fra pannello e paratia Riempimento in testa *(lung.=7+55,50)		79,00 62,50		0,250 0,120	19,75 7,50		
	SOMMANO m ³					27,25	169,96	4'631,41
210 / 81 B.005.030	ACCIAIO IN BARRE TONDE - TIPO B450C AD ADERENZA MIGLIORATA Acciaio classe B450C controlalto in stabilimento. di qualsiasi diametro per lavori in cemento armato, dato in opera compreso l'onere delle piegature, il filo per le legature, le eventuali saldature per giunzioni, distanziatori, lo sfrido, ecc. Compresa la fornitura e a posa in opera. PM-02 Armatura riempimento - 50Kg/mc Vedi voce n° 80 [m ³ 27.25] Armatura fondazione pannello - 20 Kg/mc Vedi voce n° 77 [m ³ 32.04]				50,000 20,000	1'362,50 640,80		
	SOMMANO kg					2'003,30	1,68	3'365,54
211 / 82 B.008.002.00 2.c	PANNELLI CASSEFORMA PREFABBRICATA Fornitura e posa in opera di pannelli casseforma prefabbricati in conglomerato cementizio a prestazione garantita secondo le norme UNI EN 206-1 e UNI 11104 in conformità al DM 20/02/2018 (e s.m. e i.) e circolare esplicativa correlata, (C25/30) con Rck ≥ 30 N/mmq, dello spessore minimo di cm 6, compresa l'armatura necessaria per sostenere il pannello e per l'aggancio all'armatura in ferro della struttura da eseguire. - PANNELLI RIVESTITI CON SCAGLIE DI PIETRA Paratia Vedi voce n° 79 [m ² 79.00] Parte terminale Trave di coronamento		7,00 53,85		0,900	79,00 7,00 48,47		
	SOMMANO m ²					134,47	104,53	14'056,15
212 / 83 ZPA.03	FORNITURA E POSA IN OPERA DI CANALETTA IN CALCESTRUZZO di dimensioni come da elaborato grafico. Compresa scavo, magrone ed ogni lavorazione per dare un lavoro finito e a regola d'arte. Da posizionarsi a tergo dell'opera per raccolta acque a monte.							
	A RIPORTARE							1'666'790,30

Num.Ord. TARIFFA	DESIGNAZIONE DEI LAVORI	DIMENSIONI				Quantità	IMPORTI	
		par.ug.	lung.	larg.	H/peso		unitario	TOTALE
	RIPORTO							1'666'790,30
	Canaletta a tergo dell'opera *(lung.=7+53,85)		60,85			60,85		
	SOMMANO ml					60,85	72,34	4'401,89
213 / 201 B.001.001.a	SCAVO DI FONDAZIONE A SEZIONE OBBLIGATA PER PROFONDITÀ FINO A 2 M anche a campioni di qualsiasi lunghezza, in materie di qualsiasi natura, asciutte o bagnate, anche in presenza d'acqua con battente non superiore a 20 cm, comprese le armature occorrenti di qualsiasi tipo, anche a cassa chiusa; compreso e compensato l'onere della riduzione del materiale scavato alle dimensioni e nelle proporzioni fra le classi granulometriche tali da consentirne il reimpiego a rilevato secondo le specifiche del C.S.A.-N.T.; compresi il carico, l'allontanamento del materiale di risulta fino a 5 km dal perimetro del lotto, l'eventuale scarico su aree indicate dall'amministrazione, la regolarizzazione delle scarpate stradali in trincea, il taglio di alberi e cespugli e l'estirpazione di ceppaie, il preventivo accatastamento dell'humus in luoghi di deposito per il successivo riutilizzo a ricoprimento di superfici a verde; compresi tutti gli oneri e magisteri anche se non espressamente indicati, necessari alla realizzazione della lavorazione a perfetta regola d'arte; fino alla profondità di 2 ml al sotto del piano di sbancamento; in materie appartenenti alla categoria C (terre e rocce tenere) così come definita nel C.S.A. - N.T., comprese le murature a secco ed i trovanti anche di roccia di media ed elevata resistenza di dimensioni inferiori a 0,5 mc; esclusi i trovanti superiori a 0,5 mc, nonché le murature a calce o cemento. PM-02 Scavo paratie e muri - volumi civil Pista		157,00 315,00		0,200	157,00 63,00		
	SOMMANO m³					220,00	8,12	1'786,40
	A3 - TRASPORTI ED ONERI DISCARICA (SpCat 3)							
214 / 202 A.001.010	SOVRAPREZZO PER TRASPORTO A DEPOSITO E/O DA CAVA DI PRESTITO OLTRE 5 KM Dal perimetro del lotto con autocarro, per ogni mc e km. Volume geometrico o misurato in banco per il solo viaggio di andata. Trasporto - Km 30 Vedi voce n° 201 [m³ 220.00]	30,00				6'600,00		
	SOMMANO mc x km					6'600,00	0,25	1'650,00
215 / 203 E.008.005.01 7.05.04	CONFERIMENTO A DISCARICA AUTORIZZATA E/O AD IMPIANTO DI RECUPERO DI MATERIALI Provenienti dalle attività di costruzione e demolizione. Lo smaltimento dovrà essere certificato dai seguenti documenti: - formulario di identificazione rifiuti; - certificato di avvenuto smaltimento. Compilati in ogni sua parte, che saranno consegnati alla D.L. per la contabilizzazione. CODICI CER CLASSE 17: RIFIUTI DELLE OPERAZIONI DI COSTRUZIONE E DEMOLIZIONE COD CER 17 05 - TERRA (COMPRESO IL TERRENO PROVENIENTE DA SITI CONTAMINATI), ROCCE E FANGHI DI DRAGAGGIO Compreso il terreno proveniente da siti contaminati. COD CER 17 05 - TERRA (COMPRESO IL TERRENO PROVENIENTE DA SITI CONTAMINATI), ROCCE E FANGHI DI DRAGAGGIO COD CER 17 05 04 - TERRA E ROCCE, DIVERSE DA QUELLE DI CUI ALLA VOCE "17 05 03" Oneri discarica Vedi voce n° 201 [m³ 220.00]	1,80				396,00		
	SOMMANO t					396,00	10,25	4'059,00
	A11 - OPERE D'ARTE (SpCat 11)							
	A RIPORTARE							1'678'687,59

Num.Ord. TARIFFA	DESIGNAZIONE DEI LAVORI	DIMENSIONI				Quantità	IMPORTI	
		par.ug.	lung.	larg.	H/peso		unitario	TOTALE
	R I P O R T O							1'678'687,59
216 / 204 D.001.001.a	FONDAZIONE STRADALE IN MISTO GRANULARE STABILIZZATO Con granulometria continua, compresa la fornitura del materiale, l'eventuale aggiunta di acqua, la compattazione con idonei rulli vibranti di idoneo peso, il tutto secondo le prescrizioni del CSA. È compresa la fornitura, la posa in opera, ogni fornitura, lavorazione ed onere per ottenere una lavoro a perfetta regola d'arte misurato in opera dopo il costipamento. - PER AREA NORD. AO, TO, GE, MI, VE, TS, BO Pista		315,00		0,200	63,00		
	SOMMANO m³					63,00	36,84	2'320,92
217 / 205 E.001.013	FORMAZIONE DI DRENI PERFORATI ORIZZONTALI O SUBORIZZONTALI IN TERRENI DI QUALSIASI NATURA Comprendente: le perforazioni del diametro da 50 a 100 mm eseguite sia verticalmente che orizzontalmente o comunque inclinate con l'impiego di idonea attrezzatura a rotazione o rotopercussione a circolazione d'acqua o aria, eventualmente con l'impiego di rivestimento metallico provvisorio; compreso il lavaggio del foro per lo sgombero di eventuali detriti, la fornitura e posa in opera di tubo filtrante microfessurato, eventualmente con tratto cieco, in materiale plastico, p.v.c., dello spessore non inferiore a mm2,5 avente lunghezza uguale a quella del perforo, rivestito con calza in tessuto non tessuto; compreso il lavaggio a fondo del dreno; il tutto da realizzare secondo le pescrizioni di dettami forniti dalla Direzione Lavori; compreso ogni fornitura prestazione ed onere per dare il dreno completo in opera, misurato secondo l'effettiva profondità di perforazione. Dreni *(lung.=2+6)	58,00	8,00			464,00		
	SOMMANO ml					464,00	34,26	15'896,64
218 / 206 I.001.013.e	SOVRAPPREZZO AI TUBI PICCOLO-MEDIO DIAM. PER CALZA DI GEOTESSILE Sovraprezzo ai tubi drenanti in PVC, ovvero a tubi di piccolo o medio diametro da mm 50 a mm 550, per fornitura e posa in opera attorno ad essi di calza in geotessile pesante da 500 g/mq in polipropilene o poliestere. Sono compresi nel prezzo tutti i maggiori oneri di composizione ed infilaggio del tubo nella sede propria ed ogni altro onere e magistero. - PER DIAMETRO INTERNO DA MM 121 A MM 180 Dreni	58,00	6,00			348,00		
	SOMMANO ml					348,00	2,71	943,08
219 / 242 E.001.075	GEOSTUOIA PER IL CONTROLLO DELL'EROSIONE SU SCARPATE E per applicazioni idrauliche anche in condizioni di elevate velocità di corrente. Dovrà essere realizzata in fibra di poliammide (nylon o P.P.) e caratterizzata da uno spessore nominale non inferiore a 18 mm, resistenza a trazione longitudinale non inferiore a 1.8 kN/m (EN 10319) ed indice dei vuoti pari almeno al 95%. Il polimero dovrà avere una densità non inferiore a 930 Kg/m³, una resistenza alla temperatura compresa tra -30 °C e + 80 °C e il suo punto di fusione non essere inferiore a 130 °C (bassa infiammabilità, cat. B2, secondo DIN 4102 o equivalente). Compresa fornitura e posa in opera. PM02-Geostuoia a monte *(lung.=83*1,4)		116,20 70,00	1,000		116,20 70,00		
	SOMMANO m²					186,20	15,12	2'815,34
220 / 391 A.02.01.02	Pulizia del lotto da effettuarsi con mezzi meccanici, mediante lo sfalcio e l'asportazione delle culture vegetali, l'estirpo di cespugli ed arbusti di ogni genere e il taglio di eventuali alberi con estirpo delle relative ceppaie, successiva asportazione del terreno vegetale per una profondità di cm 40. Misurazione della superficie effettivamente							
	A R I P O R T A R E							1'700'663,57

Num.Ord. TARIFFA	DESIGNAZIONE DEI LAVORI	DIMENSIONI				Quantità	IMPORTI	
		par.ug.	lung.	larg.	H/peso		unitario	TOTALE
	RIPORTO							1'700'663,57
	<p>eseguita determinato analiticamente sulla base degli elaborati progettuali. Con trasporto a pubblica discarica e pagamento dei diritti di discarica.</p> <p>Pulizia</p> <p style="text-align: right;">SOMMANO mq</p>	0,60		240,000		144,00		
						144,00	27,68	3'985,92
	RE- PARATIA PV-02 (Cat 7)							
221 / 84 B.002.050.b	<p>MEDIOPALI TRIVELLATI IN CONGLOMERATO CEMENTIZIO A prestazione garantita secondo le norme UNI EN 206-1 e UNI 11104 in conformità al DM 20/02/2018 (e s.m. e i.) e circolare esplicativa correlata, con Rck ≥ 30 N/mm², per qualsiasi classe di consistenza, verticali o con qualunque inclinazione rispetto alla verticale, eseguiti in opera, con perforazione a rotazione o a percussione secondo la prescrizione della D.L., in terreni di qualsiasi natura e consistenza, asciutti o bagnati, anche in presenza di trovanti rocciosi o di materiale granulare e ciottolame; compresi l'onere dell'infissione del tuboforma, il getto del conglomerato cementizio, l'espansione laterale di base, il ritiro graduale del tuboforma, le prove di carico secondo le prescrizioni delle Norme Tecniche; esclusa la sola fornitura dell'armatura metallica. - CON TUBOFORMA DEL DIAMETRO ESTERNO DI MM 400</p> <p>Pali PV-02</p> <p>Altezza media 1,50 ml *(par.ug.=25+32)</p> <p>Altezza media 3,50 ml</p> <p style="text-align: right;">SOMMANO ml</p>	57,00	6,50			370,50		
		100,00	9,00			900,00		
						1'270,50	56,02	71'173,41
222 / 85 B.008.002.00 2.c	<p>PANNELLI CASSEFORMA PREFABBRICATA Fornitura e posa in opera di pannelli casseforma prefabbricati in conglomerato cementizio a prestazione garantita secondo le norme UNI EN 206-1 e UNI 11104 in conformità al DM 20/02/2018 (e s.m. e i.) e circolare esplicativa correlata, (C25/30) con Rck ≥ 30 N/mm², dello spessore minimo di cm 6, compresa l'armatura necessaria per sostenere il pannello e per l'aggancio all'armatura in ferro della struttura da eseguire. - PANNELLI RIVESTITI CON SCAGLIE DI PIETRA</p> <p>Altezza media 3,50 ml *(par.ug.=9,33+6,53+19,47+12,14+10,35+8,28)</p> <p>Trave di coronamento *(par.ug.=94,50-66,10)</p> <p style="text-align: right;">SOMMANO m²</p>	66,10	3,50			231,35		
		28,40	1,00			28,40		
						259,75	104,53	27'151,67
223 / 86 B.005.030	<p>ACCIAIO IN BARRE TONDE - TIPO B450C AD ADERENZA MIGLIORATA</p> <p>Acciaio classe B450C controlalto in stabilimento. di qualsiasi diametro per lavori in cemento armato, dato in opera compreso l'onere delle piegature, il filo per le legature, le eventuali saldature per giunzioni, distanziatori, lo sfrido, ecc.</p> <p>Compresa la fornitura e a posa in opera.</p> <p>Pali PV-02</p> <p>Altezza media 1,50 ml (incidenza 120 Kg/mc) *(par.ug.=25+32)* (larg.=0,4*0,4*3,14/4)</p> <p>Altezza media 3,50 ml (incidenza 160 Kg/mc) *(larg.=0,4*0,4*3,14/4)</p> <p style="text-align: right;">SOMMANO kg</p>	57,00	6,50	0,126	120,000	5'601,96		
		100,00	9,00	0,126	160,000	18'144,00		
						23'745,96	1,68	39'893,21
224 / 87 B.001.001.a	<p>SCAVO DI FONDAZIONE A SEZIONE OBBLIGATA PER PROFONDITÀ FINO A 2 M anche a campioni di qualsiasi lunghezza, in materie di qualsiasi natura, asciutte o bagnate, anche in presenza d'acqua con battente non superiore a 20 cm, comprese le armature occorrenti di qualsiasi tipo, anche a cassa chiusa; compreso e compensato l'onere della riduzione del materiale scavato alle</p>							
	A RIPORTARE							1'842'867,78

Num.Ord. TARIFFA	DESIGNAZIONE DEI LAVORI	DIMENSIONI				Quantità	IMPORTI	
		par.ug.	lung.	larg.	H/peso		unitario	TOTALE
	RIPORTO							1'842'867,78
	dimensioni e nelle proporzioni fra le classi granulometriche tali da consentirne il reimpiego a rilevato secondo le specifiche del C.S.A.-N.T.; compresi il carico, l'allontanamento del materiale di risulta fino a 5 km dal perimetro del lotto, l'eventuale scarico su aree indicate dall'amministrazione, la regolarizzazione delle scarpate stradali in trincea, il taglio di alberi e cespugli e l'estirpazione di ceppaie, il preventivo accatastamento dell'humus in luoghi di deposito per il successivo riutilizzo a ricoprimento di superfici a verde; compresi tutti gli oneri e magisteri anche se non espressamente indicati, necessari alla realizzazione della lavorazione a perfetta regola d'arte; fino alla profondità di 2 ml al sotto del piano di sbancamento; in materie appartenenti alla categoria C (terre e rocce tenere) così come definita nel C.S.A. - N.T., comprese le murature a secco ed i trovanti anche di roccia di media ed elevata resistenza di dimensioni inferiori a 0,5 mc; esclusi i trovanti superiori a 0,5 mc, nonché le murature a calce o cemento. Pv-02 Trave di coronamento		94,50	0,700	0,900	59,54		
	SOMMANO m ³					59,54	8,12	483,46
A3 - TRASPORTI ED ONERI DISCARICA (SpCat 3)								
225 / 88 A.001.010	SOVRAPREZZO PER TRASPORTO A DEPOSITO E/O DA CAVA DI PRESTITO OLTRE 5 KM Dal perimetro del lotto con autocarro, per ogni mc e km. Volume geometrico o misurato in banco per il solo viaggio di andata. Trasporto terreno scavato - 30Km Vedi voce n° 87 [m ³ 59.54] Vedi voce n° 84 [ml 1 270.50] *(H/peso=0,4*0,4*3,14/4)	30,00 30,00			0,126	1'786,20 4'802,49		
	SOMMANO mc x km					6'588,69	0,25	1'647,17
226 / 89 E.008.005.01 7.05.04	CONFERIMENTO A DISCARICA AUTORIZZATA E/O AD IMPIANTO DI RECUPERO DI MATERIALI Provenienti dalle attività di costruzione e demolizione. Lo smaltimento dovrà essere certificato dai seguenti documenti: - formulario di identificazione rifiuti; - certificato di avvenuto smaltimento. Compilati in ogni sua parte, che saranno consegnati alla D.L. per la contabilizzazione. CODICI CER CLASSE 17: RIFIUTI DELLE OPERAZIONI DI COSTRUZIONE E DEMOLIZIONE COD CER 17 05 - TERRA (COMPRESO IL TERRENO PROVENIENTE DA SITI CONTAMINATI), ROCCE E FANGHI DI DRAGAGGIO Compreso il terreno proveniente da siti contaminati. COD CER 17 05 - TERRA (COMPRESO IL TERRENO PROVENIENTE DA SITI CONTAMINATI), ROCCE E FANGHI DI DRAGAGGIO COD CER 17 05 04 - TERRA E ROCCE, DIVERSE DA QUELLE DI CUI ALLA VOCE "17 05 03" Trasporto terreno scavato - 30Km Vedi voce n° 87 [m ³ 59.54] Vedi voce n° 84 [ml 1 270.50] *(H/peso=0,4*0,4*3,14/4)	1,80 1,80			0,126	107,17 288,15		
	SOMMANO t					395,32	10,25	4'052,03
A11 - OPERE D'ARTE (SpCat 11)								
227 / 90 B.004.001	CASSEFORME PIANE ORIZZONTALI O VERTICALI PER CONGLOMERATI CEMENTIZI Per strutture in conglomerato cementizio semplice, armato ordinario o precompresso, piane o con curvatura non inferiore a 10 m di raggio, cilindriche o con elementi preformati, comprese le gallerie artificiali a copertura rettilinea, compreso il disarmo, lo sfrido, la chioderia, le armature di sostegno per qualsiasi altezza, escluse le armature di sostegno oltre i 2 metri di luce. PV-02							
	A RIPORTARE							1'849'050,44

Num.Ord. TARIFFA	DESIGNAZIONE DEI LAVORI	DIMENSIONI				Quantità	IMPORTI	
		par.ug.	lung.	larg.	H/peso		unitario	TOTALE
	RIPORTO							1'849'050,44
	Trave di coronamento	2,00 2,00	94,50 0,90		0,900 0,700	170,10 1,26		
	SOMMANO m²					171,36	23,29	3'990,97
228 / 91 B.003.035.a	CALCESTRUZZI STRUTTURALI PER OPERE IN ELEVAZIONE VERTICALI O ORIZZONTALI IN C.A. O C.A.P. A prestazione garantita secondo le UNI EN-206 e UNI 11104 in conformità al DM 20/02/2018 (e s.m. e i.) e circolare esplicativa correlata, confezionato a norma di legge secondo le indicazioni e prescrizioni del capitolato Speciale d'Appalto, escluse le casseforme ed il ferro di armatura, in classe di consistenza fino a S4 per tutte le classi di esposizione, secondo le prescrizione indicate nel CSA. Compresa fornitura/ trasporto materiale in cantiere, getto, vibrazione e stagionatura. - CLASSE DI RESISTENZA C25/30 (RCK ≥ 30 N/mmq) PV-01 Riempimento fra pannello e paratia Altezza media 3,50 ml *(par.ug.=9,33+6,53+19,47+12,14+10,35+8,28)	66,10	3,50		0,150	34,70		
	SOMMANO m³					34,70	169,96	5'897,61
229 / 92 B.005.030	ACCIAIO IN BARRE TONDE - TIPO B450C AD ADERENZA MIGLIORATA Acciaio classe B450C controlato in stabilimento. di qualsiasi diametro per lavori in cemento armato, dato in opera compreso l'onere delle piegature, il filo per le legature, le eventuali saldature per giunzioni, distanziatori, lo sfrido, ecc. Compresa la fornitura e a posa in opera. PV-01 Armatura riempimento - 50Kg/mc Vedi voce n° 91 [m³ 34.70]				50,000	1'735,00		
	SOMMANO kg					1'735,00	1,68	2'914,80
230 / 93 B.003.035.c	CALCESTRUZZI STRUTTURALI PER OPERE IN ELEVAZIONE VERTICALI O ORIZZONTALI IN C.A. O C.A.P. A prestazione garantita secondo le UNI EN-206 e UNI 11104 in conformità al DM 20/02/2018 (e s.m. e i.) e circolare esplicativa correlata, confezionato a norma di legge secondo le indicazioni e prescrizioni del capitolato Speciale d'Appalto, escluse le casseforme ed il ferro di armatura, in classe di consistenza fino a S4 per tutte le classi di esposizione, secondo le prescrizione indicate nel CSA. Compresa fornitura/ trasporto materiale in cantiere, getto, vibrazione e stagionatura. - CLASSE DI RESISTENZA C32/40 (RCK ≥ 40 N/mmq) PV-02 Trave di coronamento		94,50	0,900	0,700	59,54		
	SOMMANO m³					59,54	186,65	11'113,14
231 / 94 B.005.030	ACCIAIO IN BARRE TONDE - TIPO B450C AD ADERENZA MIGLIORATA Acciaio classe B450C controlato in stabilimento. di qualsiasi diametro per lavori in cemento armato, dato in opera compreso l'onere delle piegature, il filo per le legature, le eventuali saldature per giunzioni, distanziatori, lo sfrido, ecc. Compresa la fornitura e a posa in opera. PV-02 Armatura trave coronamento - incidenza 100 Kg/mc Vedi voce n° 93 [m³ 59.54]				100,000	5'954,00		
	SOMMANO kg					5'954,00	1,68	10'002,72
232 / 95 B.002.130.b	PERFORAZIONI SUBORIZZONTALI AD INCAMICIATURA PARZIALE IN QUALSIASI MATERIA Sola perforazione							
	A RIPORTARE							1'882'969,68

Num.Ord. TARIFFA	DESIGNAZIONE DEI LAVORI	DIMENSIONI				Quantità	IMPORTI	
		par.ug.	lung.	larg.	H/peso		unitario	TOTALE
	RIPORTO							1'882'969,68
	orizzontale o suborizzontale in materie di qualsiasi natura e consistenza e qualsiasi inclinazione, compreso murature, trovanti e roccia da mina, anche in presenza d'acqua eseguita a qualsiasi profondità e per qualsiasi inclinazione sull'orizzontale, a rotazione o rotopercolazione, anche con eventuale rivestimento provvisorio; compresi gli oneri per l'eventuale uso di fanghi bentonitici, le attrezzature occorrenti, gli utensili di perforazione ed ogni altra prestazione ed onere per dare il perforo atto all'introduzione di micropali o tiranti. Esclusi i ponteggi da computarsi a parte. - DEL DIAMETRO MAGGIORE DI MM90 FINO A MM140 PV-02 - Tiranti in trefoli Altezza media 3,50 ml *(lung.=12+5)	36,00	17,00			612,00		
	SOMMANO ml					612,00	18,90	11'566,80
233 / 96 B.002.140.a	TREFOLO PER TIRANTI IN ACCIAIO ARMONICO ESCLUSE TESTATE D'ANCORAGGIO Tiranti di trefoli, trecce, fili o barre d'acciaio armonico stabilizzato o barre tipo Dywidag del tipo anche preiniettato, muniti di guaina protettiva anticorrosiva per l'intera lunghezza del tirante e corrugata per la parte di ancoraggio a fondo foro, complete di piastre di ancoraggio e degli opportuni distanziatori ed accessori in modo da mantenere i trefoli, trecce, fili o barre nella giusta posizione, comprese la fornitura in opera dei tubi di iniezione e sfiato in PVC nonché la formazione di idoneo diaframma per la separazione, durante la fase di iniezione primaria, della testa di amarro della restante parte del tirante, compresa altresì l'iniezione primaria di ancoraggio e le successive iniezioni da eseguire anche in più fasi, con idonee miscele cementizie eventualmente additivate per qualsiasi volume, e la necessaria tesatura per dare il tirante completo in esercizio, esclusa la sola formazione dei fori di alloggiamento dei tiranti da compensare a parte con la voce apposita. - TIRANTE INIETTATO PER TENSIONE D'ESERCIZIO FINO A 30 TON PV-02 - Tiranti in trefoli Altezza media 3,50 ml *(lung.=12+5)	36,00	17,00			612,00		
	SOMMANO ml					612,00	21,45	13'127,40
234 / 97 B.002.142	TESTATE DI ANCORAGGIO PER TIRANTI DI QUALUNQUE TENSIONE Compreso l'allettamento con malta o l'inghisaggio nel foro ed ogni altro onere, anche di brevetto, necessario per dare il prodotto finito a perfetta regola d'arte. Compresa la fornitura e la posa in opera. PV-02 - Tiranti in trefoli Altezza media 3,50 ml					36,00		
	SOMMANO cad					36,00	18,82	677,52
235 / 219 A.002.001.e	PREPARAZIONE DEL PIANO DI POSA Scavo di preparazione del piano di posa di nuovi rilevati su scarpate esistenti attraverso la gradonatura profonda delle scarpate con scavo di sbancamento in materie di qualsiasi natura e consistenza come da voce relativa di elenco, gradonatura da estendere per uno spessore medio non inferiore a m 0,80; compreso l'onere della creazione dei gradoni ad inclinazione verso l'interno del rilevato, a spigoli netti, di profondità massima non inferiore a m1,30 e minima non inferiore a m 0,30, compreso ogni onere elencato per gli scavi di sbancamento; compresa la fornitura e posa di materiale da cava di tipo idoneo per la formazione di rilevato stradale, la sua stesa e compattazione ed ogni altro onere - SCARPATE PER AMMORSAMENTO NUOVI RILEVATI Misurato a superficie effettiva della scarpata lungo il piano inclinato. Ammorsamento scarpata		65,00	7,500		487,50		
	SOMMANO m²					487,50	13,71	6'683,63
	A RIPORTARE							1'915'025,03

Num.Ord. TARIFFA	DESIGNAZIONE DEI LAVORI	DIMENSIONI				Quantità	IMPORTI	
		par.ug.	lung.	larg.	H/peso		unitario	TOTALE
	RIPORTO							1'915'025,03
	A3 - TRASPORTI ED ONERI DISCARICA (SpCat 3)							
236 / 220 A.001.010	SOVRAPPREZZO PER TRASPORTO A DEPOSITO E/O DA CAVA DI PRESTITO OLTRE 5 KM Dal perimetro del lotto con autocarro, per ogni mc e km. Volume geometrico o misurato in banco per il solo viaggio di andata. Trasporto terreno scavato - 30Km Vedi voce n° 219 [m² 487.50]	30,00			0,300	4'387,50		
	SOMMANO mc x km					4'387,50	0,25	1'096,88
237 / 221 E.008.005.01 7.05.04	CONFERIMENTO A DISCARICA AUTORIZZATA E/O AD IMPIANTO DI RECUPERO DI MATERIALI Provenienti dalle attività di costruzione e demolizione. Lo smaltimento dovrà essere certificato dai seguenti documenti: - formulario di identificazione rifiuti; - certificato di avvenuto smaltimento. Compilati in ogni sua parte, che saranno consegnati alla D.L. per la contabilizzazione. CODICI CER CLASSE 17: RIFIUTI DELLE OPERAZIONI DI COSTRUZIONE E DEMOLIZIONE COD CER 17 05 - TERRA (COMPRESO IL TERRENO PROVENIENTE DA SITI CONTAMINATI), ROCCE E FANGHI DI DRAGAGGIO Compreso il terreno proveniente da siti contaminati. COD CER 17 05 - TERRA (COMPRESO IL TERRENO PROVENIENTE DA SITI CONTAMINATI), ROCCE E FANGHI DI DRAGAGGIO COD CER 17 05 04 - TERRA E ROCCE, DIVERSE DA QUELLE DI CUI ALLA VOCE "17 05 03" Trasporto terreno scavato - 30Km Vedi voce n° 219 [m² 487.50]	1,80			0,300	263,25		
	SOMMANO t					263,25	10,25	2'698,31
	A11 - OPERE D'ARTE (SpCat 11)							
238 / 222 A.002.003.a	FORNITURA MATERIALI PER RILEVATI DA CAVE CON DISTANZA FINO A 5 KM Fornitura in cantiere di materiali per la formazione di rilevati o per riempimenti di cavi o per precariche, tutti provenienti da cave di prestito, appartenenti ai gruppi A.1, A.2-4, A.2-5, A.3; compresa la cavatura, il carico, il trasporto e lo scarico del materiale e tutti gli altri oneri indicati nelle norme tecniche. - AREA NORD. AO, TO, GE, MI, VE, TS, BO. Scarpata		305,00			305,00		
	SOMMANO m³					305,00	18,69	5'700,45
239 / 223 A.002.007.a	SISTEMAZIONE IN RILEVATO O IN RIEMPIMENTO - APPARTENENTI AI GRUPPI A1, A2-4, A2-5, A3 Ovvero di frantumati di roccia o smarino di galleria, di materiali idonei provenienti sia dagli scavi che dalle cave di prestito, compreso il compattamento a strati fino a raggiungere la densità prescritta, compreso l'eventuale inumidimento; comprese la sagomatura e profilatura dei cigli, delle banchine e delle scarpate, rivestita con terra vegetale, compresa ogni lavorazione ed onere per dare il rilevato a perfetta regola d'arte. Vedi voce n° 222 [m³ 305.00]					305,00		
	SOMMANO m³					305,00	1,83	558,15
240 / 224 E.003.053	FORMAZIONE DI PALIZZATA Con fornitura ed infissione di pali di castagno per costipamento e sostegno di terrapieni della lunghezza di ml 4.00 - 6.00 e del diametro compreso tra cm 12 e 20. I pali, completi di corteccia e piantana in ferro, saranno infissi mediante apposita attrezzatura con protezione della testata tramite cappellotto in lamiera, compresi altresì, l'infissione di un palo							
	A RIPORTARE							1'925'078,82

Num.Ord. TARIFFA	DESIGNAZIONE DEI LAVORI	DIMENSIONI				Quantità	IMPORTI	
		par.ug.	lung.	larg.	H/peso		unitario	TOTALE
	RIPORTO							1'925'078,82
241 / 225 D.001.001.a	<p>affiancato compreso nel prezzo, qualora si incontri un ostacolo sotterraneo. Al termine dei lavori, i pali saranno regolarizzati, mediante taglio alla stessa altezza al di fuori del terreno. Ogni onere per preparare la zona di infissione dei pali è compensata nel prezzo. Opera provvisoriale *(lung.=65/0,2)</p> <p style="text-align: right;">SOMMANO cad</p> <p>FONDAZIONE STRADALE IN MISTO GRANULARE STABILIZZATO Con granulometria continua, compresa la fornitura del materiale, l'eventuale aggiunta di acqua, la compattazione con idonei rulli vibranti di idoneo peso, il tutto secondo le prescrizioni del CSA. È compresa la fornitura, la posa in opera, ogni fornitura, lavorazione ed onere per ottenere una lavoro a perfetta regola d'arte misurato in opera dopo il costipamento. - PER AREA NORD. AO, TO, GE, MI, VE, TS, BO</p> <p>Pista</p> <p style="text-align: right;">SOMMANO m³</p>		325,00			325,00		
						325,00	65,29	21'219,25
242 / 226 E.001.013	<p>FORMAZIONE DI DRENI PERFORATI ORIZZONTALI O SUBORIZZONTALI IN TERRENI DI QUALSIASI NATURA Comprendente: le perforazioni del diametro da 50 a 100 mm eseguite sia verticalmente che orizzontalmente o comunque inclinate con l'impiego di idonea attrezzatura a rotazione o rotoperussione a circolazione d'acqua o aria, eventualmente con l'impiego di rivestimento metallico provvisorio; compreso il lavaggio del foro per lo sgombero di eventuali detriti, la fornitura e posa in opera di tubo filtrante microfessurato, eventualmente con tratto cieco, in materiale plastico, p.v.c., dello spessore non inferiore a mm2,5 avente lunghezza uguale a quella del perforo, rivestito con calza in tessuto non tessuto; compreso il lavaggio a fondo del dreno; il tutto da realizzare secondo le pescrizioni di dettami forniti dalla Direzione Lavori; compreso ogni fornitura prestazione ed onere per dare il dreno completo in opera, misurato secondo l'effettiva profondità' di perforazione.</p> <p>Dreni</p> <p style="text-align: right;">SOMMANO ml</p>		65,00	4,000	0,200	52,00		
						52,00	36,84	1'915,68
243 / 227 I.001.013.e	<p>SOVRAPPREZZO AI TUBI PICCOLO-MEDIO DIAM. PER CALZA DI GEOTESSILE Sovraprezzo ai tubi drenanti in PVC, ovvero a tubi di piccolo o medio diametro da mm 50 a mm 550, per fornitura e posa in opera attorno ad essi di calza in geotessile pesante da 500 g/mq in polipropilene o poliestere. Sono compresi nel prezzo tutti i maggiori oneri di composizione ed infilagaggio del tubo nella sede propria ed ogni altro onere e magistero. - PER DIAMETRO INTERNO DA MM 121 A MM 180</p> <p>Dreni</p> <p style="text-align: right;">SOMMANO ml</p>	26,00	2,00			52,00		
						52,00	34,26	1'781,52
244 / 142 A.003.004.a	<p>DEMOLIZIONE DI SOVRASTRUTTURA STRADALE comprese le pavimentazioni, con gli oneri e le prescrizioni indicate nelle Norme Tecniche, compreso l'onere del lavoro in presenza di traffico, la frantumazione del materiale demolito per poterlo adoperare per altri usi stradali, l'accatastamento del materiale in luoghi di deposito fissati dall'Amm.ne, la frantumazione del materiale e la sua miscelazione con altro materiale. - SENZA REIMPIEGO DI MATERIALI</p> <p>Demolizione pavimentazione stradale</p> <p style="text-align: right;">SOMMANO m³</p>	26,00	1,00			26,00		
						26,00	2,71	70,46
	<p>A2 - DEMOLIZIONI-RIMOZIONI-RIPRISTINI (SpCat 2) RE - TRATTO STRADALE 3 DA pk 0+380 a pk 0+460 (Cat 8)</p> <p>DEMOLIZIONE DI SOVRASTRUTTURA STRADALE comprese le pavimentazioni, con gli oneri e le prescrizioni indicate nelle Norme Tecniche, compreso l'onere del lavoro in presenza di traffico, la frantumazione del materiale demolito per poterlo adoperare per altri usi stradali, l'accatastamento del materiale in luoghi di deposito fissati dall'Amm.ne, la frantumazione del materiale e la sua miscelazione con altro materiale. - SENZA REIMPIEGO DI MATERIALI</p> <p>Demolizione pavimentazione stradale</p> <p style="text-align: right;">SOMMANO m³</p>		690,00		0,150	103,50		
						103,50	5,04	521,64
	A RIPORTARE							1'950'587,37

Num.Ord. TARIFFA	DESIGNAZIONE DEI LAVORI	DIMENSIONI				Quantità	IMPORTI	
		par.ug.	lung.	larg.	H/peso		unitario	TOTALE
	RIPORTO							1'950'587,37
	A3 - TRASPORTI ED ONERI DISCARICA (SpCat 3)							
245 / 143 A.001.010	SOVRAPREZZO PER TRASPORTO A DEPOSITO E/O DA CAVA DI PRESTITO OLTRE 5 KM Dal perimetro del lotto con autocarro, per ogni mc e km. Volume geometrico o misurato in banco per il solo viaggio di andata. Trasporto - km 30 Vedi voce n° 142 [m³ 103.50]	30,00				3'105,00		
	SOMMANO mc x km					3'105,00	0,25	776,25
246 / 144 E.008.005.01 7.03.02	CONFERIMENTO A DISCARICA AUTORIZZATA E/O AD IMPIANTO DI RECUPERO DI MATERIALI Provenienti dalle attività di costruzione e demolizione. Lo smaltimento dovrà essere certificato dai seguenti documenti: - formulario di identificazione rifiuti; - certificato di avvenuto smaltimento. Compilati in ogni sua parte, che saranno consegnati alla D.L. per la contabilizzazione. CODICI CER CLASSE 17: RIFIUTI DELLE OPERAZIONI DI COSTRUZIONE E DEMOLIZIONE COD CER 17 03 - MISCELE BITUMINOSE, CATRAME DI CARBONE E PRODOTTI CONTENENTI CATRAME Compreso il terreno proveniente da siti contaminati. COD CER 17 03 - MISCELE BITUMINOSE, CATRAME DI CARBONE E PRODOTTI CONTENENTI CATRAME COD CER 17 03 02 - MISCELE BITUMINOSE DIVERSE DA QUELLE DI CUI ALLA VOCE "17 03 01" Oneri di discarica Vedi voce n° 142 [m³ 103.50]	2,20				227,70		
	SOMMANO t					227,70	12,65	2'880,41
	A1 - MOVIMENTI DI MATERIA (SpCat 1)							
247 / 145 B.001.001.a	SCAVO DI FONDAZIONE A SEZIONE OBBLIGATA PER PROFONDITÀ FINO A 2 M anche a campioni di qualsiasi lunghezza, in materie di qualsiasi natura, asciutte o bagnate, anche in presenza d'acqua con battente non superiore a 20 cm, comprese le armature occorrenti di qualsiasi tipo, anche a cassa chiusa; compreso e compensato l'onere della riduzione del materiale scavato alle dimensioni e nelle proporzioni fra le classi granulometriche tali da consentirne il reimpiego a rilevato secondo le specifiche del C.S.A.-N.T.; compresi il carico, l'allontanamento del materiale di risulta fino a 5 km dal perimetro del lotto, l'eventuale scarico su aree indicate dall'amministrazione, la regolarizzazione delle scarpate stradali in trincea, il taglio di alberi e cespugli e l'estirpazione di ceppaie, il preventivo accatastamento dell'humus in luoghi di deposito per il successivo riutilizzo a ricoprimento di superfici a verde; compresi tutti gli oneri e magisteri anche se non espressamente indicati, necessari alla realizzazione della lavorazione a perfetta regola d'arte; fino alla profondità di 2 ml al sotto del piano di sbancamento; in materie appartenenti alla categoria C (terre e rocce tenere) così come definita nel C.S.A. - N.T., comprese le murature a secco ed i trovanti anche di roccia di media ed elevata resistenza di dimensioni inferiori a 0,5 mc; esclusi i trovanti superiori a 0,5 mc, nonché le murature a calce o cemento. Scavo strada - volumi civil A detrarre demolizioni Vedi voce n° 142 [m³ 103.50]	1091,30				1'091,30		
	Sommano positivi m³ Sommano negativi m³					1'091,30 -103,50		
	SOMMANO m³					987,80	8,12	8'020,94
	A RIPORTARE							1'962'264,97

Num.Ord. TARIFFA	DESIGNAZIONE DEI LAVORI	DIMENSIONI				Quantità	IMPORTI	
		par.ug.	lung.	larg.	H/peso		unitario	TOTALE
RIPORTO								1'962'264,97
A3 - TRASPORTI ED ONERI DISCARICA (SpCat 3)								
248 / 146 A.001.010	SOVRAPPREZZO PER TRASPORTO A DEPOSITO E/O DA CAVA DI PRESTITO OLTRE 5 KM Dal perimetro del lotto con autocarro, per ogni mc e km. Volume geometrico o misurato in banco per il solo viaggio di andata. Trasporto - Km 30 Vedi voce n° 145 [m³ 987.80]	30,00				29'634,00		
	SOMMANO mc x km					29'634,00	0,25	7'408,50
249 / 147 E.008.005.01 7.05.04	CONFERIMENTO A DISCARICA AUTORIZZATA E/O AD IMPIANTO DI RECUPERO DI MATERIALI Provenienti dalle attività di costruzione e demolizione. Lo smaltimento dovrà essere certificato dai seguenti documenti: - formulario di identificazione rifiuti; - certificato di avvenuto smaltimento. Compilati in ogni sua parte, che saranno consegnati alla D.L. per la contabilizzazione. CODICI CER CLASSE 17: RIFIUTI DELLE OPERAZIONI DI COSTRUZIONE E DEMOLIZIONE COD CER 17 05 - TERRA (COMPRESO IL TERRENO PROVENIENTE DA SITI CONTAMINATI), ROCCE E FANGHI DI DRAGAGGIO Compreso il terreno proveniente da siti contaminati. COD CER 17 05 - TERRA (COMPRESO IL TERRENO PROVENIENTE DA SITI CONTAMINATI), ROCCE E FANGHI DI DRAGAGGIO COD CER 17 05 04 - TERRA E ROCCE, DIVERSE DA QUELLE DI CUI ALLA VOCE "17 05 03" Oneri discarica Vedi voce n° 145 [m³ 987.80]	1,80				1'778,04		
	SOMMANO t					1'778,04	10,25	18'224,91
A4 - SOVRASTRUTTURA (SpCat 4)								
250 / 148 D.001.001.a	FONDAZIONE STRADALE IN MISTO GRANULARE STABILIZZATO Con granulometria continua, compresa la fornitura del materiale, l'eventuale aggiunta di acqua, la compattazione con idonei rulli vibranti di idoneo peso, il tutto secondo le prescrizioni del CSA. È compresa la fornitura, la posa in opera, ogni fornitura, lavorazione ed onere per ottenere una lavoro a perfetta regola d'arte misurato in opera dopo il costipamento. - PER AREA NORD. AO, TO, GE, MI, VE, TS, BO Misto stabilizzato - misure da cad		875,00			0,250	218,75	
	SOMMANO m³					218,75	36,84	8'058,75
251 / 149 D.001.003	FONDAZIONE STRADALE IN MISTO CEMENTATO Fornitura e posa in opera di misto cementato costituito da una miscela di aggregati lapidei, acqua e cemento realizzata secondo il CSA, da stendere con vibrofinitrice in spessore finito di norma di 20 cm, compreso l'onere del successivo spandimento sulla superficie dello strato di una mano di emulsione bituminosa di emulsione bituminosa sovrastabilizzata C60B10 (norma UNI EN 13808) in ragione di 1,5-2 kg/mq, compresa la fornitura dei materiali, lavorazione e costipamento dello strato con idonee attrezzature ed ogni altro onere per dare il lavoro compiuto secondo le modalità prescritte, misurato in opera dopo il costipamento. Misto cementato - area cad		875,00			0,200	175,00	
	SOMMANO m³					175,00	59,49	10'410,75
252 / 150 D.001.005.a	CONGLOMERATO BITUMINOSO PER STRATO DI BASE Marcato CE, secondo le prescrizioni del CSA. Miscela costituita da inerti (pietrischi) provenienti dalla frantumazione di rocce naturali; nel caso di impiego di inerti provenienti da depositi alluvionali, questi non potranno superare la quantità del 50 %, gli inerti provenienti							
A RIPORTARE								2'006'367,88

Num.Ord. TARIFFA	DESIGNAZIONE DEI LAVORI	DIMENSIONI				Quantità	IMPORTI	
		par.ug.	lung.	larg.	H/peso		unitario	TOTALE
	RIPORTO							2'006'367,88
	dalla frantumazione di rocce alluvionali dovranno essere per almeno il 70% in peso inerti privi di facce tonde. Gli aggregati dovranno risultare puliti e avere valore Los Angeles < 25 (LA25). Potrà essere previsto impiego di fresato idoneo nella percentuale massima del 30% unito all'impiego di additivi rigeneranti nelle quantità descritte nel CSA, nel rispetto la miscela dovrà essere stesa con idonee vibrofinitrici e compattata con rulli di idonea massa fino ad ottenere un piano di posa omogeneo e regolare; è compresa la fornitura, la posa in opera, la fornitura di ogni materiale, lavorazione ed ogni altro onere per dare il lavoro compiuto a perfetta regola d'arte misurato in opera dopo costipamento. È esclusa la mano d'attacco da pagarsi con le relative voci di elenco. La miscela dovrà essere impastata a caldo in idonei impianti, con bitume tal quale nella percentuale (in peso sulla miscela) compreso tra 3,8% e 5,2%, con valore di Palla e Anello compreso tra 45 e 60 °C e Penetrazione compresa tra 50 e 70 dmm PER METRO CUBO COMPATTATO. Strato di base - area cad		875,00		0,100	87,50		
	SOMMANO m³					87,50	168,35	14'730,63
253 / 151 ZPA.11	Sovrapprezzo alla voce D.001.005.a (BASE) per utilizzo di materiali riciclati in una percentuale minima del 35 % come indicato negli elaborati di progetto e come da Decreto "CAM Strade" del 05/08/2024. Il sovrapprezzo è comprensivo del materiale e dei costi aggiuntivi per la realizzazione di un bitume come da capitolato e di tutte le operazioni necessarie per una corretta posa in opera nel rispetto del Decreto del 05/08/2024. Compresa altresì il rilascio delle schede tecniche e relativa scheda prestazionale del prodotto. Vedi voce n° 150 [m³ 87.50]					87,50		
	SOMMANO m³					87,50	28,44	2'488,50
254 / 152 D.001.017.a	CONGLOMERATO BITUMINOSO PER STRATO DI COLLEGAMENTO (BINDER) Fornitura e posa in opera di conglomerato bituminoso per strato di binder, marcato CE, secondo le prescrizioni del CSA. Miscela costituita da inerti (pietrischi) provenienti dalla frantumazione di rocce naturali; nel caso di impiego di inerti provenienti da depositi alluvionali, questi non potranno superare la quantità del 50 %, gli inerti provenienti dalla frantumazione di rocce alluvionali dovranno essere per almeno il 70% in peso inerti privi di facce tonde. Gli aggregati dovranno risultare puliti ed avere valore Los Angeles < 25 (LA25). Potrà essere previsto impiego di fresato idoneo nella percentuale massima del 25% unito all'impiego di additivi rigeneranti nelle quantità descritte nel CSA. La miscela dovrà essere stesa con idonee vibrofinitrici e compattata con rulli di idonea massa fino ad ottenere un piano di posa omogeneo e regolare; è compresa la fornitura di ogni materiale, lavorazione ed ogni altro onere per dare il lavoro compiuto a perfetta regola d'arte misurato in opera dopo costipamento. È esclusa la mano d'attacco da pagarsi con le relative voci di elenco. La miscela dovrà essere impastata a caldo in idonei impianti, con bitume nella percentuale (in peso sulla miscela) compreso tra 4,1% e 5,5%, con valore di Palla e Anello compreso tra 45 e 60 °C e Penetrazione compresa tra 50 e 70 dmm PER METRO CUBO COMPATTATO. Strato di binder - area cad		875,00		0,050	43,75		
	5% per raccordi, risagome	0,05	43,75			2,19		
	SOMMANO m³					45,94	189,36	8'699,20
255 / 153 ZPA.10	Sovrapprezzo alla voce D.001.017.a (BINDER) per utilizzo di materiali riciclati in una percentuale minima del 30 % come indicato negli elaborati di progetto e come da Decreto "CAM Strade" del 05/08/2024. Il sovrapprezzo è comprensivo del materiale e dei costi aggiuntivi per la realizzazione di un bitume come da capitolato e di tutte le operazioni necessarie per una corretta posa in opera nel rispetto del Decreto del 05/08/2024. Compresa altresì il rilascio delle							
	A RIPORTARE							2'032'286,21

Num.Ord. TARIFFA	DESIGNAZIONE DEI LAVORI	DIMENSIONI				Quantità	IMPORTI	
		par.ug.	lung.	larg.	H/peso		unitario	TOTALE
	RIPORTO							2'032'286,21
	schede tecniche e relativa scheda prestazionale del prodotto. Vedi voce n° 152 [m³ 45.94]					45,94		
	SOMMANO m³					45,94	32,19	1'478,81
256 / 154 D.001.021.a	STRATO DI USURA TIPO B Fornitura e posa in opera di conglomerato bituminoso per strato di usura, marcato CE, da 3 cm secondo le prescrizioni del CSA. Miscela costituita da inerti (pietrischi) provenienti dalla frantumazione di rocce naturali; nel caso di impiego di inerti provenienti da depositi alluvionali, questi non potranno superare la quantità del 50 % in peso, gli inerti provenienti dalla frantumazione di rocce alluvionali dovranno essere per almeno il 70% in peso inerti privi di facce tonde. Gli aggregati dovranno risultare puliti ed avere valore Los Angeles <20 (LA20) e PSV≥46. Potrà essere previsto impiego di fresato idoneo nella percentuale massima del 15% unito all'impiego di additivi rigeneranti nelle quantità descritte nel CSA. La miscela dovrà essere stesa con idonee vibrofinitrici e compattata con rulli di idonea massa fino ad ottenere un piano di posa omogeneo e regolare; è compresa la fornitura di ogni materiale, lavorazione ed ogni altro onere per dare il lavoro compiuto a perfetta regola d'arte misurato in opera dopo costipamento. È esclusa la mano d'attacco da pagarsi con le relative voci di elenco. La miscela dovrà essere impastata a caldo in idonei impianti, con bitume nella percentuale (in peso sulla miscela) compreso tra 4,5% e 6,1%, con valore di Palla e Anello compreso tra 45 e 60 °C e Penetrazione compresa tra 50 e 70 dmm PER METRO CUBO COMPATTATO. Strato di usura - area cad		875,00		0,030	26,25		
	5% per raccordi, risagome	0,05	26,25			1,31		
	SOMMANO m³					27,56	207,92	5'730,28
257 / 155 ZPA.09	Sovrapprezzo alla voce D.001.021.a (TAPPETINO DI USURA) per utilizzo di materiali riciclati in una percentuale minima del 15 % come indicato negli elaborati di progetto e come da Decreto "CAM Strade" del 05/08/2024. Il sovrapprezzo è comprensivo del materiale e dei costi aggiuntivi per la realizzazione di un bitume come da capitolato e di tutte le operazioni necessarie per una corretta posa in opera nel rispetto del Decreto del 05/08/2024. Compresa altresì il rilascio delle schede tecniche e relativa scheda prestazionale del prodotto. Vedi voce n° 154 [m³ 27.56]					27,56		
	SOMMANO m³					27,56	35,31	973,14
258 / 156 D.001.043.00 2.c	MANO DI ANCORAGGIO O MANO DI ATTACCO MANO D'ATTACCO Fornitura e spruzzatura di mano di ancoraggio o di attacco per il migliore ancoraggio fra strati della sovrastruttura stradale in ragione di 0,8-1,5 kg/mq secondo le tipologie e modalità prescritte dal CSA. È compresa la pulizia del piano di posa mediante idonee attrezzature spazzolatrici-aspiranti e ogni altro onere per una corretta e omogenea spruzzatura del legante. Fornitura e spruzzatura di mano di attacco per il migliore ancoraggio fra strati di conglomerato bituminoso in ragione di 0,8-1,5 kg/mq secondo le tipologie e modalità prescritte dal CSA. È compresa la pulizia del piano di posa mediante idonee attrezzature spazzolatrici-aspiranti e ogni altro onere per una corretta e omogenea spruzzatura del legante. - CON BITUME TAL QUALE Tra binder e usura		875,00			875,00		
	Tra binder e base		875,00			875,00		
	Tra base e cementato		875,00			875,00		
	SOMMANO m²					2'625,00	1,45	3'806,25
	A RIPORTARE							2'044'274,69

Num.Ord. TARIFFA	DESIGNAZIONE DEI LAVORI	DIMENSIONI				Quantità	IMPORTI	
		par.ug.	lung.	larg.	H/peso		unitario	TOTALE
	RIPORTO							2'044'274,69
	A10 - RETI INTERFERENTI (SpCat 10)							
259 / 233 ZPA.04	Ritrovamento infrastrutture interrato per lo più reti esistenti non evincibile dal rilievo di progetto e dalle indagini effettuate o per le quali non si conoscono a livello di progetto di fattibilità le quote effettive. Interferenza numero 5 Voce a compensazione lavorazioni di demolizione e rimozione reti interrato. presenza di reti acqua, fogna, gas					1,00		
	SOMMANO a corpo					1,00	3'835,29	3'835,29
	A11 - OPERE D'ARTE (SpCat 11)							
260 / 244 E.001.075	GEOSTUOIA PER IL CONTROLLO DELL'EROSIONE SU SCARPATE E per applicazioni idrauliche anche in condizioni di elevate velocità di corrente. Dovrà essere realizzata in fibra di poliammide (nylon o P.P.) e caratterizzata da uno spessore nominale non inferiore a 18 mm, resistenza a trazione longitudinale non inferiore a 1.8 kN/m (EN 10319) ed indice dei vuoti pari almeno al 95%. Il polimero dovrà avere una densità non inferiore a 930 Kg/m ³ , una resistenza alla temperatura compresa tra -30 °C e + 80 °C e il suo punto di fusione non essere inferiore a 130 °C (bassa infiammabilità, cat. B2, secondo DIN 4102 o equivalente). Compresa fornitura e posa in opera. Geostuoia a monte *(lung.=105*1,4)		147,00 115,00	1,000		147,00 115,00		
	SOMMANO m ²					262,00	15,12	3'961,44
	A7 - SISTEMAZIONI IDRAULICHE (SpCat 7)							
261 / 298 ZPA.02	FORNITURA E POSA IN OPERA DI CUNETTA ALLA FRANCESE di dimensioni come da elaborato grafico. Compresa scavo, magrone ed ogni lavorazione per dare un lavoro finito e a regola d'arte. Cunetta alla francese		125,00			125,00		
	SOMMANO ml					125,00	70,43	8'803,75
262 / 299 L.001.002.e	TUBAZIONI IN CALCESTRUZZO VIBROCOMPRESSO Con incastro a mezzo spessore o a bicchiere, con base piana o non, a seconda del diametro. Compresa fornitura e posa in opera. - DIAMETRO INTERNO CM 50 Con incastro a bicchiere. Fognatura fi500 *(lung.=76+8)		84,00			84,00		
	SOMMANO ml					84,00	45,37	3'811,08
263 / 300 A.001.004	SCAVO A SEZIONE RISTRETTA PER TRINCEE, BONIFICHE, DRENAGGI E SONDAGGI eseguito anche a campioni di qualsiasi lunghezza ed in presenza di traffico, a mano o con mezzi meccanici, in materie di qualsiasi natura e consistenza, asciutte e bagnate, anche in presenza di acqua, esclusa la rimozione delle pavimentazioni in conglomerato bituminoso, compresa la demolizione di massicciate stradali esistenti, compresi il carico, l'allontanamento ed il trasporto del materiale di risulta con qualsiasi mezzo fino a 5 km dal perimetro del lotto, l'eventuale scarico su aree indicate dall'amministrazione o a discarica autorizzata o a rifiuto su aree da procurarsi a cura e spese dell'Impresa e preventivamente accettate dalla D.L. a suo insindacabile giudizio; compresi e compensati gli oneri per: - il taglio di alberi e cespugli e l'estirpazione di ceppaie, il preventivo accatastamento dell'humus in luoghi di deposito per il successivo							
	A RIPORTARE							2'064'686,25

Num.Ord. TARIFFA	DESIGNAZIONE DEI LAVORI	DIMENSIONI				Quantità	IMPORTI	
		par.ug.	lung.	larg.	H/peso		unitario	TOTALE
	RIPORTO							2'064'686,25
	riutilizzo a ricoprimento di superfici a verde; - la riduzione del materiale scavato, nonché dei trovanti di volume inferiore ad 1 mc, alle dimensioni e nelle proporzioni fra le classi granulometriche tali da consentirne il reimpiego a rilevato secondo le specifiche del C.S.A.-N.T.; - l'esaurimento dell'acqua con canali fugatori o cunette od opere simili, di qualsiasi lunghezza ed importanza; ed ogni altro onere e magistero, anche se non espressamente indicato, necessario alla realizzazione della lavorazione a perfetta regola d'arte. Fognatura (altezza media scavo 2.00) Vedi voce n° 299 [ml 84.00]			1,000	2,000	168,00		
	SOMMANO m³					168,00	7,55	1'268,40
	A3 - TRASPORTI ED ONERI DISCARICA (SpCat 3)							
264 / 301 A.001.010	SOVRAPREZZO PER TRASPORTO A DEPOSITO E/O DA CAVA DI PRESTITO OLTRE 5 KM Dal perimetro del lotto con autocarro, per ogni mc e km. Volume geometrico o misurato in banco per il solo viaggio di andata. Km 30 Vedi voce n° 300 [m³ 168.00]	30,00				5'040,00		
	SOMMANO mc x km					5'040,00	0,25	1'260,00
265 / 302 E.008.005.01 7.05.04	CONFERIMENTO A DISCARICA AUTORIZZATA E/O AD IMPIANTO DI RECUPERO DI MATERIALI Provenienti dalle attività di costruzione e demolizione. Lo smaltimento dovrà essere certificato dai seguenti documenti: - formulario di identificazione rifiuti; - certificato di avvenuto smaltimento. Compilati in ogni sua parte, che saranno consegnati alla D.L. per la contabilizzazione. CODICI CER CLASSE 17: RIFIUTI DELLE OPERAZIONI DI COSTRUZIONE E DEMOLIZIONE COD CER 17 05 - TERRA (COMPRESO IL TERRENO PROVENIENTE DA SITI CONTAMINATI), ROCCE E FANGHI DI DRAGAGGIO Compreso il terreno proveniente da siti contaminati. COD CER 17 05 - TERRA (COMPRESO IL TERRENO PROVENIENTE DA SITI CONTAMINATI), ROCCE E FANGHI DI DRAGAGGIO COD CER 17 05 04 - TERRA E ROCCE, DIVERSE DA QUELLE DI CUI ALLA VOCE "17 05 03" Vedi voce n° 300 [m³ 168.00]	1,80				302,40		
	SOMMANO t					302,40	10,25	3'099,60
	A7 - SISTEMAZIONI IDRAULICHE (SpCat 7)							
266 / 303 D.001.001.a	FONDAZIONE STRADALE IN MISTO GRANULARE STABILIZZATO Con granulometria continua, compresa la fornitura del materiale, l'eventuale aggiunta di acqua, la compattazione con idonei rulli vibranti di idoneo peso, il tutto secondo le prescrizioni del CSA. È compresa la fornitura, la posa in opera, ogni fornitura, lavorazione ed onere per ottenere una lavoro a perfetta regola d'arte misurato in opera dopo il costipamento. - PER AREA NORD. AO, TO, GE, MI, VE, TS, BO Rinfianco fognatura Vedi voce n° 299 [ml 84.00] A detrarre tubazione Vedi voce n° 299 [ml 84.00] *(H/peso=0,4*0,4*3,14/4)			1,000	2,000	168,00		
	Sommano positivi m³					168,00		
	Sommano negativi m³					-10,58		
	SOMMANO m³					157,42	36,84	5'799,35
267 / 304	CASSEFORME PIANE ORIZZONTALI O VERTICALI PER							
	A RIPORTARE							2'076'113,60

Num.Ord. TARIFFA	DESIGNAZIONE DEI LAVORI	DIMENSIONI				Quantità	IMPORTI	
		par.ug.	lung.	larg.	H/peso		unitario	TOTALE
	R I P O R T O							2'076'113,60
B.004.001	CONGLOMERATI CEMENTIZI Per strutture in conglomerato cementizio semplice, armato ordinario o precompresso, piane o con curvatura non inferiore a 10 m di raggio, cilindriche o con elementi preformati, comprese le gallerie artificiali a copertura rettilinea, compreso il disarmo, lo sfrido, la chioderia, le armature di sostegno per qualsiasi altezza, escluse le armature di sostegno oltre i 2 metri di luce. Casseforme per sostegno scavi - considerate per un 25% dello scavo Vedi voce n° 299 [ml 84.00]	0,25		1,000	2,000	42,00		
	SOMMANO m²					42,00	23,29	978,18
268 / 305 C01.058.020	Taglio di pavimentazione stradale in conglomerato bituminoso, da effettuarsi con l'uso di apposito attrezzo pneumatico o di disco diamantato per la regolare delimitazione dei tratti da demolire, per una profondità di taglio fino a 50 mm. Per tagli di maggiore profondità si potrà fare riferimento all'articolo B01.007.005 Taglio					2,00		
	SOMMANO m					2,00	2,56	5,12
269 / 306 I.002.080.c	FORNITURA E POSA IN OPERA DI POZZETTI PREFABBRICATI VIBROCOMPRESSI IN CLS DI CLASSE C25/30 Completo di fondo, atti a sopportare sovraccarico stradale di 1^ categoria per lo smaltimento delle acque meteoriche, realizzati in conglomerato cementizio vibrato e posati su massetto di sottofondo e rinfianchi di cls di spessore medio cm 15, con predisposizioni atte all'innesto delle tubazioni di collegamento e scarico. Sono compresi nel prezzo: - lo scavo per il posizionamento del pozzetto; - l'onere degli innesti delle tubazioni in entrata ed in uscita; - tutti gli oneri necessari per dare il lavoro finito a perfetta regola d'arte. - DIMENSIONI INTERNE 80X80 cm - h=100 cm Pozzetti 80x80					3,00		
	SOMMANO cad					3,00	244,51	733,53
270 / 307 I.002.085.c	FORNITURA E POSA IN OPERA DI ELEMENTI DI PROLUNGA PER POZZETTI PREFABBRICATI IN CLS DI CLASSE C25/30 Atti a sopportare sovraccarico stradale di 1^ categoria per lo smaltimento delle acque meteoriche, realizzati in conglomerato cementizio vibrato e posati su pozzetti prefabbricati, con incastro a bicchiere, sigillati con malta cementizia e avendo predisposizioni atte all'innesto delle tubazioni di collegamento e scarico. Sono compresi nel prezzo: - lo scavo pari all'altezza della prolunga, per il suo posizionamento; - l'onere degli innesti delle tubazioni in entrata ed in uscita; - tutti gli oneri necessari per dare il lavoro finito a perfetta regola d'arte. - DIMENSIONI INTERNE 80X80 cm - h=50 cm H media 160 - prolunghe n° 2 Vedi voce n° 306 [cad 3.00]				2,000	6,00		
	SOMMANO cad					6,00	136,62	819,72
271 / 308 I.002.090.a	FORNITURA E POSA IN OPERA DI SOLETTA PREFABBRICATA CARRABILE IN CLS PER POZZETTI PREFABBRICATI IN CLS O GETTATI IN OPERA Atti a sopportare sovraccarico stradale di 1^ categoria, realizzati in conglomerato cementizio vibrato e posati su pozzetti o prolunghe, con predisposizione per l'alloggiamento di chiusino tondo o quadrato da computarsi a parte. Sono compresi nel prezzo la sigillatura e tutti gli oneri necessari per dare il lavoro finito a perfetta regola d'arte. - PER POZZETTI DI DIMENSIONI INTERNE 80X80 cm Lastra di copertura Vedi voce n° 306 [cad 3.00]					3,00		
	SOMMANO cad					3,00	185,45	556,35
	A R I P O R T A R E							2'079'206,50

Num.Ord. TARIFFA	DESIGNAZIONE DEI LAVORI	DIMENSIONI				Quantità	IMPORTI	
		par.ug.	lung.	larg.	H/peso		unitario	TOTALE
	RIPORTO							2'079'206,50
272 / 309 E.005.001	MANUFATTI IN GHISA Fornitura e posa in opera di chiusini, caditoie, griglie, ecc. date in opera compreso il telaio, ogni fornitura e lavorazione per dare l'opera finita a perfetta regola d'arte. Griglia in ghisa - peso 55 Kg Vedi voce n° 306 [cad 3.00]	55,00				165,00		
	SOMMANO kg					165,00	1,58	260,70
273 / 310 I.002.080.a	FORNITURA E POSA IN OPERA DI POZZETTI PREFABBRICATI VIBROCOMPRESSI IN CLS DI CLASSE C25/30 Completo di fondo, atti a sopportare sovraccarico stradale di 1^ categoria per lo smaltimento delle acque meteoriche, realizzati in conglomerato cementizio vibrato e posati su massetto di sottofondo e rinfianchi di cls di spessore medio cm 15, con predisposizioni atte all'innesto delle tubazioni di collegamento e scarico. Sono compresi nel prezzo: - lo scavo per il posizionamento del pozzetto; - l'onere degli innesti delle tubazioni in entrata ed in uscita; - tutti gli oneri necessari per dare il lavoro finito a perfetta regola d'arte. - DIMENSIONI INTERNE 50X50 cm - h=50 cm Caditoie 50x50					4,00		
	SOMMANO cad					4,00	102,27	409,08
274 / 311 I.002.085.a	FORNITURA E POSA IN OPERA DI ELEMENTI DI PROLUNGA PER POZZETTI PREFABBRICATI IN CLS DI CLASSE C25/30 Atti a sopportare sovraccarico stradale di 1^ categoria per lo smaltimento delle acque meteoriche, realizzati in conglomerato cementizio vibrato e posati su pozzetti prefabbricati, con incastro a bicchiere, sigillati con malta cementizia e avendo predisposizioni atte all'innesto delle tubazioni di collegamento e scarico. Sono compresi nel prezzo: - lo scavo pari all'altezza della prolunga, per il suo posizionamento; - l'onere degli innesti delle tubazioni in entrata ed in uscita; - tutti gli oneri necessari per dare il lavoro finito a perfetta regola d'arte. - DIMENSIONI INTERNE 50X50 cm - h=50 cm H media 160 - prolunghie n° 2 Vedi voce n° 310 [cad 4.00]				2,000	8,00		
	SOMMANO cad					8,00	76,43	611,44
275 / 312 E.005.001	MANUFATTI IN GHISA Fornitura e posa in opera di chiusini, caditoie, griglie, ecc. date in opera compreso il telaio, ogni fornitura e lavorazione per dare l'opera finita a perfetta regola d'arte. Griglia in ghisa - peso 55 Kg Vedi voce n° 310 [cad 4.00]	55,00				220,00		
	SOMMANO kg					220,00	1,58	347,60
276 / 313 D.001.001.a	FONDAZIONE STRADALE IN MISTO GRANULARE STABILIZZATO Con granulometria continua, compresa la fornitura del materiale, l'eventuale aggiunta di acqua, la compattazione con idonei rulli vibranti di idoneo peso, il tutto secondo le prescrizioni del CSA. È compresa la fornitura, la posa in opera, ogni fornitura, lavorazione ed onere per ottenere una lavoro a perfetta regola d'arte misurato in opera dopo il costipamento. - PER AREA NORD. AO, TO, GE, MI, VE, TS, BO Riempimento in stabilizzato Vedi voce n° 306 [cad 3.00] *(lung.=4*1) Vedi voce n° 310 [cad 4.00] *(lung.=0,5*4)		4,00		1,500	18,00		
			2,00		1,500	12,00		
	SOMMANO m³					30,00	36,84	1'105,20
277 / 314	TUBAZIONI IN PVC SERIE PESANTE Forniti e posti in opera, sia							
	A RIPORTARE							2'081'940,52

Num.Ord. TARIFFA	DESIGNAZIONE DEI LAVORI	DIMENSIONI				Quantità	IMPORTI	
		par.ug.	lung.	larg.	H/peso		unitario	TOTALE
	RIPORTO							2'081'940,52
I.001.010.c	all'esterno che in galleria, entro scavi o getti di calcestruzzo, di tubazioni in PVC serie pesante, compresa la sigillatura dei giunti, le curve, i pezzi speciali, gli sfridi e quant'altro occorra per dare il lavoro compiuto a perfetta regola d'arte. - DIAMETRO ESTERNO MM 160 Fognolo 160 *(lung.=8+8+27)		43,00			43,00		
	SOMMANO ml					43,00	20,70	890,10
278 / 315 B.001.001.a	SCAVO DI FONDAZIONE A SEZIONE OBBLIGATA PER PROFONDITÀ FINO A 2 M anche a campioni di qualsiasi lunghezza, in materie di qualsiasi natura, asciutte o bagnate, anche in presenza d'acqua con battente non superiore a 20 cm, comprese le armature occorrenti di qualsiasi tipo, anche a cassa chiusa; compreso e compensato l'onere della riduzione del materiale scavato alle dimensioni e nelle proporzioni fra le classi granulometriche tali da consentirne il reimpiego a rilevato secondo le specifiche del C.S.A.-N.T.; compresi il carico, l'allontanamento del materiale di risulta fino a 5 km dal perimetro del lotto, l'eventuale scarico su aree indicate dall'amministrazione, la regolarizzazione delle scarpate stradali in trincea, il taglio di alberi e cespugli e l'estirpazione di ceppaie, il preventivo accatastamento dell'humus in luoghi di deposito per il successivo riutilizzo a ricoprimento di superfici a verde; compresi tutti gli oneri e magisteri anche se non espressamente indicati, necessari alla realizzazione della lavorazione a perfetta regola d'arte; fino alla profondità di 2 ml al sotto del piano di sbancamento; in materie appartenenti alla categoria C (terre e rocce tenere) così come definita nel C.S.A. - N.T., comprese le murature a secco ed i trovanti anche di roccia di media ed elevata resistenza di dimensioni inferiori a 0,5 mc; esclusi i trovanti superiori a 0,5 mc, nonché le murature a calce o cemento. Scavo per tubazione fi160 Vedi voce n° 314 [ml 43.00]			0,400	0,800	13,76		
	SOMMANO m³					13,76	8,12	111,73
279 / 316 D.001.001.a	FONDAZIONE STRADALE IN MISTO GRANULARE STABILIZZATO Con granulometria continua, compresa la fornitura del materiale, l'eventuale aggiunta di acqua, la compattazione con idonei rulli vibranti di idoneo peso, il tutto secondo le prescrizioni del CSA. È compresa la fornitura, la posa in opera, ogni fornitura, lavorazione ed onere per ottenere una lavoro a perfetta regola d'arte misurato in opera dopo il costipamento. - PER AREA NORD. AO, TO, GE, MI, VE, TS, BO RIEMPIMENTI TUBAZIONI Vedi voce n° 314 [ml 43.00]			0,400	0,400	6,88		
	SOMMANO m³					6,88	36,84	253,46
280 / 317 B.003.025.b	CONGLOMERATO CEMENTIZIO PER MAGRONE E/O OPERE DI SOTTOFONDAZIONE Confezionato a prestazione garantita fornito a piè d'opera, con classi di esposizione indicati negli elaborati progettuali secondo norma UNI EN 206/1:2006 e UNI 11104 in conformità al DM 20/02/2018 (e s.m. e i.) e circolare esplicativa correlata per qualsiasi classe di resistenza e secondo le prescrizioni del capitolato Speciale d'Appalto, confezionato a norma di legge secondo le indicazioni e prescrizioni del capitolato Speciale d'Appalto, anche se debolmente armato (fino ad un massimo di 30 Kg per mc) confezionato con cemento, inerti ed acqua. Compresa la fornitura del materiale in cantiere, lo spargimento, la vibrazione e quant'altro necessario per dare l'opera eseguita a perfetta regola d'arte, esclusi i ponteggi, le casseforme ed il ferro d'armatura. - CON CEMENTO: 200 Kg/mc BAULETTI PER TUBAZIONI Vedi voce n° 314 [ml 43.00] A DETRARRE TUBAZIONI Vedi voce n° 314 [ml 43.00] *(H/peso=0,16*0,16*3,14/4)			0,400	0,400	6,88		
						0,020	-0,86	
	A RIPORTARE					6,02		2'083'195,81

Num.Ord. TARIFFA	DESIGNAZIONE DEI LAVORI	DIMENSIONI				Quantità	IMPORTI	
		par.ug.	lung.	larg.	H/peso		unitario	TOTALE
	RIPORTO					6,02		2'083'195,81
	Sommano positivi m³ Sommano negativi m³					6,88 -0,86		
	SOMMANO m³					6,02	111,73	672,61
	A5 - SEGNALETICA ORIZZONTALE E VERTICALE (SpCat 5)							
281 / 382 H.001.001.a	SEGNALETICA ORIZZONTALE DI NUOVO IMPIANTO CON VERNICE RIFRANGENTE A BASE SOLVENTE Esecuzione di segnaletica orizzontale di nuovo impianto costituita da strisce rifrangenti longitudinali o trasversali rette o curve, semplici o affiancate, continue o discontinue, eseguita con vernice a solvente, di qualsiasi colore, premiscelata con perline di vetro; compreso ogni onere per nolo di attrezzature, forniture di materiale, tracciamento, anche in presenza di traffico, la pulizia e la preparazione dalle zone di impianto prima della posa ed ogni altro onere per un lavoro eseguito a perfetta regola d'arte. Le caratteristiche fotometriche, colorimetriche e di resistenza al derapaggio dovranno essere conformi alle prescrizioni generali previste dalla norma UNI EN 1436/08 e a quanto riportato nelle norme tecniche del capitolato speciale d'appalto. Per ogni metro lineare effettivamente ricoperto. - PER STRISCE CONTINUE E DISCONTINUE DA CENTIMETRI 12 Linee asse	3,00	240,00			720,00		
	SOMMANO ml					720,00	0,51	367,20
	A2 - DEMOLIZIONI-RIMOZIONI-RIPRISTINI (SpCat 2) RE - TRATTO STRADALE 4 DA pk 0+460 a pk 0+640 (Cat 9)							
282 / 172 A.003.004.a	DEMOLIZIONE DI SOVRASTRUTTURA STRADALE comprese le pavimentazioni, con gli oneri e le prescrizioni indicate nelle Norme Tecniche, compreso l'onere del lavoro in presenza di traffico, la frantumazione del materiale demolito per poterlo adoperare per altri usi stradali, l'accatastamento del materiale in luoghi di deposito fissati dall'Amm.ne, la frantumazione del materiale e la sua miscelazione con altro materiale. - SENZA REMPLIEGO DI MATERIALI Demolizione pavimentazione stradale		1100,00			0,150 165,00		
	SOMMANO m³					165,00	5,04	831,60
	A3 - TRASPORTI ED ONERI DISCARICA (SpCat 3)							
283 / 173 A.001.010	SOVRAPREZZO PER TRASPORTO A DEPOSITO E/O DA CAVA DI PRESTITO OLTRE 5 KM Dal perimetro del lotto con autocarro, per ogni mc e km. Volume geometrico o misurato in banco per il solo viaggio di andata. Trasporto - km 30 Vedi voce n° 172 [m³ 165.00]	30,00				4'950,00		
	SOMMANO mc x km					4'950,00	0,25	1'237,50
284 / 174 E.008.005.01 7.03.02	CONFERIMENTO A DISCARICA AUTORIZZATA E/O AD IMPIANTO DI RECUPERO DI MATERIALI Provenienti dalle attività di costruzione e demolizione. Lo smaltimento dovrà essere certificato dai seguenti documenti: - formulario di identificazione rifiuti; - certificato di avvenuto smaltimento. Compilati in ogni sua parte, che saranno consegnati alla D.L. per la contabilizzazione. CODICI CER CLASSE 17: RIFIUTI DELLE OPERAZIONI DI COSTRUZIONE E DEMOLIZIONE COD CER 17 03 - MISCELE BITUMINOSE, CATRAME DI CARBONE E PRODOTTI CONTENENTI CATRAME Compreso il terreno proveniente da siti							
	A RIPORTARE							2'086'304,72

Num.Ord. TARIFFA	DESIGNAZIONE DEI LAVORI	DIMENSIONI				Quantità	IMPORTI	
		par.ug.	lung.	larg.	H/peso		unitario	TOTALE
	RIPORTO							2'086'304,72
	contaminati. COD CER 17 03 - MISCELE BITUMINOSE, CATRAME DI CARBONE E PRODOTTI CONTENENTI CATRAME COD CER 17 03 02 - MISCELE BITUMINOSE DIVERSE DA QUELLE DI CUI ALLA VOCE "17 03 01" Oneri di discarica Vedi voce n° 172 [m³ 165.00]	2,20				363,00		
	SOMMANO t					363,00	12,65	4'591,95
	A1 - MOVIMENTI DI MATERIA (SpCat 1)							
285 / 175 B.001.001.a	SCAVO DI FONDAZIONE A SEZIONE OBBLIGATA PER PROFONDITÀ FINO A 2 M anche a campioni di qualsiasi lunghezza, in materie di qualsiasi natura, asciutte o bagnate, anche in presenza d'acqua con battente non superiore a 20 cm, comprese le armature occorrenti di qualsiasi tipo, anche a cassa chiusa; compreso e compensato l'onere della riduzione del materiale scavato alle dimensioni e nelle proporzioni fra le classi granulometriche tali da consentirne il reimpiego a rilevato secondo le specifiche del C.S.A.-N.T.; compresi il carico, l'allontanamento del materiale di risulta fino a 5 km dal perimetro del lotto, l'eventuale scarico su aree indicate dall'amministrazione, la regolarizzazione delle scarpate stradali in trincea, il taglio di alberi e cespugli e l'estirpazione di ceppaie, il preventivo accatastamento dell'humus in luoghi di deposito per il successivo riutilizzo a ricoprimento di superfici a verde; compresi tutti gli oneri e magisteri anche se non espressamente indicati, necessari alla realizzazione della lavorazione a perfetta regola d'arte; fino alla profondità di 2 ml al sotto del piano di sbancamento; in materie appartenenti alla categoria C (terre e rocce tenere) così come definita nel C.S.A. - N.T., comprese le murature a secco ed i trovanti anche di roccia di media ed elevata resistenza di dimensioni inferiori a 0,5 mc; esclusi i trovanti superiori a 0,5 mc, nonché le murature a calce o cemento. Scavo strada - volumi civil A detrarre demolizioni Vedi voce n° 172 [m³ 165.00]	2444,30				2'444,30		
	Sommano positivi m³ Sommano negativi m³					2'444,30 -165,00		
	SOMMANO m³					2'279,30	8,12	18'507,92
	A3 - TRASPORTI ED ONERI DISCARICA (SpCat 3)							
286 / 176 A.001.010	SOVRAPREZZO PER TRASPORTO A DEPOSITO E/O DA CAVA DI PRESTITO OLTRE 5 KM Dal perimetro del lotto con autocarro, per ogni mc e km. Volume geometrico o misurato in banco per il solo viaggio di andata. Trasporto - Km 30 Vedi voce n° 175 [m³ 2 279.30]	30,00				68'379,00		
	SOMMANO mc x km					68'379,00	0,25	17'094,75
287 / 177 E.008.005.01 7.05.04	CONFERIMENTO A DISCARICA AUTORIZZATA E/O AD IMPIANTO DI RECUPERO DI MATERIALI Provenienti dalle attività di costruzione e demolizione. Lo smaltimento dovrà essere certificato dai seguenti documenti: - formulario di identificazione rifiuti; - certificato di avvenuto smaltimento. Compilati in ogni sua parte, che saranno consegnati alla D.L. per la contabilizzazione. CODICI CER CLASSE 17: RIFIUTI DELLE OPERAZIONI DI COSTRUZIONE E DEMOLIZIONE COD CER 17 05 - TERRA (COMPRESO IL TERRENO PROVENIENTE DA SITI CONTAMINATI), ROCCE E FANGHI DI DRAGAGGIO Compreso il terreno proveniente da siti contaminati. COD CER 17 05 - TERRA (COMPRESO IL TERRENO PROVENIENTE DA							
	A RIPORTARE							2'126'499,34

Num.Ord. TARIFFA	DESIGNAZIONE DEI LAVORI	DIMENSIONI				Quantità	IMPORTI	
		par.ug.	lung.	larg.	H/peso		unitario	TOTALE
	RIPORTO							2'126'499,34
	SITI CONTAMINATI), ROCCE E FANGHI DI DRAGAGGIO COD CER 17 05 04 - TERRA E ROCCE, DIVERSE DA QUELLE DI CUI ALLA VOCE "17 05 03" Oneri discarica Vedi voce n° 175 [m³ 2 279.30] SOMMANO t	1,80				4'102,74		
						4'102,74	10,25	42'053,09
	A2 - DEMOLIZIONI-RIMOZIONI-RIPRISTINI (SpCat 2)							
288 / 178 B01.004.005. c	Demolizione di muratura, anche voltata, di spessore superiore ad una testa, eseguita a mano, compresa la cernita ed accantonamento del materiale di recupero da riutilizzare: muratura in pietrame Muro in sasso		280,00 280,00	1,500 1,700	0,400 0,400	168,00 190,40		
	SOMMANO mc					358,40	145,17	52'028,93
	A3 - TRASPORTI ED ONERI DISCARICA (SpCat 3)							
289 / 179 A.001.010	SOVRAPREZZO PER TRASPORTO A DEPOSITO E/O DA CAVA DI PRESTITO OLTRE 5 KM Dal perimetro del lotto con autocarro, per ogni mc e km. Volume geometrico o misurato in banco per il solo viaggio di andata. Vedi voce n° 178 [mc 358.40]	30,00				10'752,00		
	SOMMANO mc x km					10'752,00	0,25	2'688,00
290 / 180 E.008.005.01 7.05.04	CONFERIMENTO A DISCARICA AUTORIZZATA E/O AD IMPIANTO DI RECUPERO DI MATERIALI Provenienti dalle attività di costruzione e demolizione. Lo smaltimento dovrà essere certificato dai seguenti documenti: - formulario di identificazione rifiuti; - certificato di avvenuto smaltimento. Compilati in ogni sua parte, che saranno consegnati alla D.L. per la contabilizzazione. CODICI CER CLASSE 17: RIFIUTI DELLE OPERAZIONI DI COSTRUZIONE E DEMOLIZIONE COD CER 17 05 - TERRA (COMPRESO IL TERRENO PROVENIENTE DA SITI CONTAMINATI), ROCCE E FANGHI DI DRAGAGGIO Compreso il terreno proveniente da siti contaminati. COD CER 17 05 - TERRA (COMPRESO IL TERRENO PROVENIENTE DA SITI CONTAMINATI), ROCCE E FANGHI DI DRAGAGGIO COD CER 17 05 04 - TERRA E ROCCE, DIVERSE DA QUELLE DI CUI ALLA VOCE "17 05 03" Vedi voce n° 178 [mc 358.40]	1,80				645,12		
	SOMMANO t					645,12	10,25	6'612,48
	A4 - SOVRASTRUTTURA (SpCat 4)							
291 / 181 D.001.001.a	FONDAZIONE STRADALE IN MISTO GRANULARE STABILIZZATO Con granulometria continua, compresa la fornitura del materiale, l'eventuale aggiunta di acqua, la compattazione con idonei rulli vibranti di idoneo peso, il tutto secondo le prescrizioni del CSA. È compresa la fornitura, la posa in opera, ogni fornitura, lavorazione ed onere per ottenere una lavoro a perfetta regola d'arte misurato in opera dopo il costipamento. - PER AREA NORD. AO, TO, GE, MI, VE, TS, BO Misto stabilizzato - misure da cad		1655,00		0,250	413,75		
	SOMMANO m³					413,75	36,84	15'242,55
292 / 182	FONDAZIONE STRADALE IN MISTO CEMENTATO Fornitura e							
	A RIPORTARE							2'245'124,39

Num.Ord. TARIFFA	DESIGNAZIONE DEI LAVORI	DIMENSIONI				Quantità	IMPORTI	
		par.ug.	lung.	larg.	H/peso		unitario	TOTALE
	R I P O R T O							2'245'124,39
D.001.003	<p>posa in opera di misto cementato costituito da una miscela di aggregati lapidei, acqua e cemento realizzata secondo il CSA, da stendere con vibrofinitrice in spessore finito di norma di 20 cm, compreso l'onere del successivo spandimento sulla superficie dello strato di una mano di emulsione bituminosa di emulsione bituminosa sovrastabilizzata C60B10 (norma UNI EN 13808) in ragione di 1,5-2 kg/mq, compresa la fornitura dei materiali, lavorazione e costipamento dello strato con idonee attrezzature ed ogni altro onere per dare il lavoro compiuto secondo le modalità prescritte, misurato in opera dopo il costipamento.</p> <p>Misto cementato - area cad</p>		1655,00		0,200	331,00		
	SOMMANO m³					331,00	59,49	19'691,19
293 / 183 D.001.005.a	<p>CONGLOMERATO BITUMINOSO PER STRATO DI BASE Marcato CE, secondo le prescrizioni del CSA. Miscela costituita da inerti (pietrischi) provenienti dalla frantumazione di rocce naturali; nel caso di impiego di inerti provenienti da depositi alluvionali, questi non potranno superare la quantità del 50 %, gli inerti provenienti dalla frantumazione di rocce alluvionali dovranno essere per almeno il 70% in peso inerti privi di facce tonde. Gli aggregati dovranno risultare puliti e avere valore Los Angeles < 25 (LA25). Potrà essere previsto impiego di fresato idoneo nella percentuale massima del 30% unito all'impiego di additivi rigeneranti nelle quantità descritte nel CSA, nel rispetto la miscela dovrà essere stesa con idonee vibrofinitrici e compattata con rulli di idonea massa fino ad ottenere un piano di posa omogeneo e regolare; è compresa la fornitura, la posa in opera, la fornitura di ogni materiale, lavorazione ed ogni altro onere per dare il lavoro compiuto a perfetta regola d'arte misurato in opera dopo costipamento. È esclusa la mano d'attacco da pagarsi con le relative voci di elenco. La miscela dovrà essere impastata a caldo in idonei impianti, con bitume tal quale nella percentuale (in peso sulla miscela) compreso tra 3,8% e 5,2%, con valore di Palla e Anello compreso tra 45 e 60 °C e Penetrazione compresa tra 50 e 70 dmm PER METRO CUBO COMPATTATO.</p> <p>Strato di base - area cad</p>		1655,00		0,100	165,50		
	SOMMANO m³					165,50	168,35	27'861,93
294 / 184 ZPA.11	<p>Sovrapprezzo alla voce D.001.005.a (BASE) per utilizzo di materiali riciclati in una percentuale minima del 35 % come indicato negli elaborati di progetto e come da Decreto "CAM Strade" del 05/08/2024. Il sovrapprezzo è comprensivo del materiale e dei costi aggiuntivi per la realizzazione di un bitume come da capitolato e di tutte le operazioni necessarie per una corretta posa in opera nel rispetto del Decreto del 05/08/2024. Compresa altresì il rilascio delle schede tecniche e relativa scheda prestazionale del prodotto.</p> <p>Vedi voce n° 183 [m³ 165.50]</p>					165,50		
	SOMMANO m³					165,50	28,44	4'706,82
295 / 185 D.001.017.a	<p>CONGLOMERATO BITUMINOSO PER STRATO DI COLLEGAMENTO (BINDER) Fornitura e posa in opera di conglomerato bituminoso per strato di binder, marcato CE, secondo le prescrizioni del CSA. Miscela costituita da inerti (pietrischi) provenienti dalla frantumazione di rocce naturali; nel caso di impiego di inerti provenienti da depositi alluvionali, questi non potranno superare la quantità del 50 %, gli inerti provenienti dalla frantumazione di rocce alluvionali dovranno essere per almeno il 70% in peso inerti privi di facce tonde. Gli aggregati dovranno risultare puliti ed avere valore Los Angeles < 25 (LA25). Potrà essere previsto impiego di fresato idoneo nella percentuale massima del 25% unito all'impiego di additivi rigeneranti nelle quantità descritte nel CSA. La miscela dovrà essere stesa con idonee vibrofinitrici e compattata con rulli di idonea massa fino ad ottenere un piano di posa omogeneo e regolare; è compresa la fornitura di ogni materiale, lavorazione ed ogni altro onere per dare il lavoro compiuto a perfetta</p>							
	A R I P O R T A R E							2'297'384,33

Num.Ord. TARIFFA	DESIGNAZIONE DEI LAVORI	DIMENSIONI				Quantità	IMPORTI	
		par.ug.	lung.	larg.	H/peso		unitario	TOTALE
	RIPORTO							2'297'384,33
	regola d'arte misurato in opera dopo costipamento. È esclusa la mano d'attacco da pagarsi con le relative voci di elenco. La miscela dovrà essere impastata a caldo in idonei impianti, con bitume nella percentuale (in peso sulla miscela) compreso tra 4,1% e 5,5%, con valore di Palla e Anello compreso tra 45 e 60 °C e Penetrazione compresa tra 50 e 70 dmm PER METRO CUBO COMPATTATO. Strato di binder - area cad 5% per raccordi, risagome	0,05	1655,00 82,75		0,050	82,75 4,14		
	SOMMANO m ³					86,89	189,36	16'453,49
296 / 186 ZPA.10	Sovrapprezzo alla voce D.001.017.a (BINDER) per utilizzo di materiali riciclati in una percentuale minima del 30 % come indicato negli elaborati di progetto e come da Decreto "CAM Strade" del 05/08/2024. Il sovrapprezzo è comprensivo del materiale e dei costi aggiuntivi per la realizzazione di un bitume come da capitolato e di tutte le operazioni necessarie per una corretta posa in opera nel rispetto del Decreto del 05/08/2024. Compresa altresì il rilascio delle schede tecniche e relativa scheda prestazionale del prodotto. Vedi voce n° 185 [m ³ 86.89]					86,89		
	SOMMANO m ³					86,89	32,19	2'796,99
297 / 187 D.001.021.a	STRATO DI USURA TIPO B Fornitura e posa in opera di conglomerato bituminoso per strato di usura, marcato CE, da 3 cm secondo le prescrizioni del CSA. Miscela costituita da inerti (pietrischi) provenienti dalla frantumazione di rocce naturali; nel caso di impiego di inerti provenienti da depositi alluvionali, questi non potranno superare la quantità del 50 % in peso, gli inerti provenienti dalla frantumazione di rocce alluvionali dovranno essere per almeno il 70% in peso inerti privi di facce tonde. Gli aggregati dovranno risultare puliti ed avere valore Los Angeles <20 (LA20) e PSV≥46. Potrà essere previsto impiego di fresato idoneo nella percentuale massima del 15% unito all'impiego di additivi rigeneranti nelle quantità descritte nel CSA. La miscela dovrà essere stesa con idonee vibrofinitrici e compattata con rulli di idonea massa fino ad ottenere un piano di posa omogeneo e regolare; è compresa la fornitura di ogni materiale, lavorazione ed ogni altro onere per dare il lavoro compiuto a perfetta regola d'arte misurato in opera dopo costipamento. È esclusa la mano d'attacco da pagarsi con le relative voci di elenco. La miscela dovrà essere impastata a caldo in idonei impianti, con bitume nella percentuale (in peso sulla miscela) compreso tra 4,5% e 6,1%, con valore di Palla e Anello compreso tra 45 e 60 °C e Penetrazione compresa tra 50 e 70 dmm PER METRO CUBO COMPATTATO. Strato di usura - area cad 5% per raccordi, risagome	0,05	1655,00 49,65		0,030	49,65 2,48		
	SOMMANO m ³					52,13	207,92	10'838,87
298 / 188 ZPA.09	Sovrapprezzo alla voce D.001.021.a (TAPPETINO DI USURA) per utilizzo di materiali riciclati in una percentuale minima del 15 % come indicato negli elaborati di progetto e come da Decreto "CAM Strade" del 05/08/2024. Il sovrapprezzo è comprensivo del materiale e dei costi aggiuntivi per la realizzazione di un bitume come da capitolato e di tutte le operazioni necessarie per una corretta posa in opera nel rispetto del Decreto del 05/08/2024. Compresa altresì il rilascio delle schede tecniche e relativa scheda prestazionale del prodotto. Vedi voce n° 187 [m ³ 52.13]					52,13		
	SOMMANO m ³					52,13	35,31	1'840,71
299 / 189 ZPA.05	Rimozione e successiva ricollocazione di palo di pubblica illuminazione o palo telecom di proprietà degli enti. Lo stacco della linea e il successivo riallacciamento sono a carico dell'ente gestore.							
	A RIPORTARE							2'329'314,39

Num.Ord. TARIFFA	DESIGNAZIONE DEI LAVORI	DIMENSIONI				Quantità	IMPORTI	
		par.ug.	lung.	larg.	H/peso		unitario	TOTALE
	RIPORTO							2'329'314,39
	Compresa la demolizione del plinto esistente, compresi scavi e reinterri, compreso il nuovo plinto di fondazione, e tutto quanto necessario per dare un lavoro finito e a regola d'arte. Compresa le opere edili di assistenza. Vedi voce n° 187 [m³ 52.13]					52,13		
	SOMMANO cadauno					52,13	833,05	43'426,90
300 / 190 D.001.043.00 2.c	MANO DI ANCORAGGIO O MANO DI ATTACCO MANO D'ATTACCO Fornitura e spruzzatura di mano di ancoraggio o di attacco per il migliore ancoraggio fra strati della sovrastruttura stradale in ragione di 0,8-1,5 kg/mq secondo le tipologie e modalità prescritte dal CSA. È compresa la pulizia del piano di posa mediante idonee attrezzature spazzolatrici-aspiranti e ogni altro onere per una corretta e omogenea spruzzatura del legante. Fornitura e spruzzatura di mano di attacco per il migliore ancoraggio fra strati di conglomerato bituminoso in ragione di 0,8-1,5 kg/mq secondo le tipologie e modalità prescritte dal CSA. È compresa la pulizia del piano di posa mediante idonee attrezzature spazzolatrici-aspiranti e ogni altro onere per una corretta e omogenea spruzzatura del legante. - CON BITUME TAL QUALE Tra binder e usura							
	Tra binder e base		1655,00			1'655,00		
	Tra base e cementato		1655,00			1'655,00		
			1655,00			1'655,00		
	SOMMANO m²					4'965,00	1,45	7'199,25
	A10 - RETI INTERFERENTI (SpCat 10)							
301 / 234 ZPA.04	Ritrovamento infrastrutture interraste per lo più reti esistenti non evincibile dal rilievo di progetto e dalle indagini effettuate o per le quali non si conoscono a livello di progetto di fattibilità le quote effettive. Interferenza numero 4 Voce a compensazione lavorazioni di demolizione e rimozione reti interraste. presenza di reti acqua, fogna, gas					1,00		
	SOMMANO a corpo					1,00	3'835,29	3'835,29
	A7 - SISTEMAZIONI IDRAULICHE (SpCat 7)							
302 / 318 ZPA.02	FORNITURA E POSA IN OPERA DI CUNETTA ALLA FRANCESE di dimensioni come da elaborato grafico. Compresa scavo, magrone ed ogni lavorazione per dare un lavoro finito e a regola d'arte. Cunetta alla francese					175,00		
	SOMMANO ml					175,00	70,43	12'325,25
303 / 319 I.001.002.d	TUBAZIONI IN CALCESTRUZZO VIBROCOMPRESSO Con incastro a mezzo spessore o a bicchiere, con base piana o non, a seconda del diametro. Compresa fornitura e posa in opera. - DIAMETRO INTERNO CM 40 Con incastro a bicchiere. Fognatura fi400 *(lung.=177+5)					182,00		
	SOMMANO ml		182,00			182,00	37,15	6'761,30
304 / 320 A.001.004	SCAVO A SEZIONE RISTRETTA PER TRINCEE, BONIFICHE, DRENAGGI E SONDAGGI eseguito anche a campioni di qualsiasi lunghezza ed in presenza di traffico, a mano o con mezzi meccanici,							
	A RIPORTARE							2'402'862,38

Num.Ord. TARIFFA	DESIGNAZIONE DEI LAVORI	DIMENSIONI				Quantità	IMPORTI	
		par.ug.	lung.	larg.	H/peso		unitario	TOTALE
	R I P O R T O							2'402'862,38
	in materie di qualsiasi natura e consistenza, asciutte e bagnate, anche in presenza di acqua, esclusa la rimozione delle pavimentazioni in conglomerato bituminoso, compresa la demolizione di massicciate stradali esistenti, compresi il carico, l'allontanamento ed il trasporto del materiale di risulta con qualsiasi mezzo fino a 5 km dal perimetro del lotto, l'eventuale scarico su aree indicate dall'amministrazione o a discarica autorizzata o a rifiuto su aree da procurarsi a cura e spese dell'Impresa e preventivamente accettate dalla D.L. a suo insindacabile giudizio; compresi e compensati gli oneri per: - il taglio di alberi e cespugli e l'estirpazione di ceppaie, il preventivo accatastamento dell'humus in luoghi di deposito per il successivo riutilizzo a ricoprimento di superfici a verde; - la riduzione del materiale scavato, nonché dei trovanti di volume inferiore ad 1 mc, alle dimensioni e nelle proporzioni fra le classi granulometriche tali da consentirne il reimpiego a rilevato secondo le specifiche del C.S.A.-N.T.; - l'esaurimento dell'acqua con canali fugatori o cunette od opere simili, di qualsiasi lunghezza ed importanza; ed ogni altro onere e magistero, anche se non espressamente indicato, necessario alla realizzazione della lavorazione a perfetta regola d'arte. Fognatura (altezza media scavo 2.00) Vedi voce n° 319 [ml 182.00]			1,000	2,000	364,00		
	SOMMANO m³					364,00	7,55	2'748,20
	A3 - TRASPORTI ED ONERI DISCARICA (SpCat 3)							
305 / 321 A.001.010	SOVRAPPREZZO PER TRASPORTO A DEPOSITO E/O DA CAVA DI PRESTITO OLTRE 5 KM Dal perimetro del lotto con autocarro, per ogni mc e km. Volume geometrico o misurato in banco per il solo viaggio di andata. Km 30 Vedi voce n° 320 [m³ 364.00]	30,00				10'920,00		
	SOMMANO mc x km					10'920,00	0,25	2'730,00
306 / 322 E.008.005.01 7.05.04	CONFERIMENTO A DISCARICA AUTORIZZATA E/O AD IMPIANTO DI RECUPERO DI MATERIALI Provenienti dalle attività di costruzione e demolizione. Lo smaltimento dovrà essere certificato dai seguenti documenti: - formulario di identificazione rifiuti; - certificato di avvenuto smaltimento. Compilati in ogni sua parte, che saranno consegnati alla D.L. per la contabilizzazione. CODICI CER CLASSE 17: RIFIUTI DELLE OPERAZIONI DI COSTRUZIONE E DEMOLIZIONE COD CER 17 05 - TERRA (COMPRESO IL TERRENO PROVENIENTE DA SITI CONTAMINATI), ROCCE E FANGHI DI DRAGAGGIO Compreso il terreno proveniente da siti contaminati. COD CER 17 05 - TERRA (COMPRESO IL TERRENO PROVENIENTE DA SITI CONTAMINATI), ROCCE E FANGHI DI DRAGAGGIO COD CER 17 05 04 - TERRA E ROCCE, DIVERSE DA QUELLE DI CUI ALLA VOCE "17 05 03" Vedi voce n° 320 [m³ 364.00]	1,80				655,20		
	SOMMANO t					655,20	10,25	6'715,80
	A7 - SISTEMAZIONI IDRAULICHE (SpCat 7)							
307 / 323 D.001.001.a	FONDAZIONE STRADALE IN MISTO GRANULARE STABILIZZATO Con granulometria continua, compresa la fornitura del materiale, l'eventuale aggiunta di acqua, la compattazione con idonei rulli vibranti di idoneo peso, il tutto secondo le prescrizioni del CSA. È compresa la fornitura, la posa in opera, ogni fornitura, lavorazione ed onere per ottenere una lavoro a perfetta regola d'arte misurato in opera dopo il costipamento. - PER AREA NORD. AO, TO, GE, MI, VE, TS, BO Rinfinco fognatura							
	A R I P O R T A R E							2'415'056,38

Num.Ord. TARIFFA	DESIGNAZIONE DEI LAVORI	DIMENSIONI				Quantità	IMPORTI	
		par.ug.	lung.	larg.	H/peso		unitario	TOTALE
	R I P O R T O							2'415'056,38
	Vedi voce n° 319 [ml 182.00] A detrarre tubazione Vedi voce n° 319 [ml 182.00] *(H/peso=0,4*0,4*3,14/4)			1,000	2,000	364,00		
					0,126	-22,93		
	Sommano positivi m³					364,00		
	Sommano negativi m³					-22,93		
	SOMMANO m³					341,07	36,84	12'565,02
308 / 324 B.004.001	CASSEFORME PIANE ORIZZONTALI O VERTICALI PER CONGLOMERATI CEMENTIZI Per strutture in conglomerato cementizio semplice, armato ordinario o precompresso, piane o con curvatura non inferiore a 10 m di raggio, cilindriche o con elementi preformati, comprese le gallerie artificiali a copertura rettilinea, compreso il disarmo, lo sfrido, la chioderia, le armature di sostegno per qualsiasi altezza, escluse le armature di sostegno oltre i 2 metri di luce. Casseforme per sostegno scavi - considerate per un 25% dello scavo Vedi voce n° 319 [ml 182.00]	0,25		1,000	2,000	91,00		
	SOMMANO m²					91,00	23,29	2'119,39
309 / 325 C01.058.020	Taglio di pavimentazione stradale in conglomerato bituminoso, da effettuarsi con l'uso di apposito attrezzo pneumatico o di disco diamantato per la regolare delimitazione dei tratti da demolire, per una profondità di taglio fino a 50 mm. Per tagli di maggiore profondità si potrà fare riferimento all'articolo B01.007.005 Taglio					2,00		
	SOMMANO m					2,00	2,56	5,12
310 / 326 I.002.080.c	FORNITURA E POSA IN OPERA DI POZZETTI PREFABBRICATI VIBROCOMPRESSI IN CLS DI CLASSE C25/30 Completo di fondo, atti a sopportare sovraccarico stradale di 1^ categoria per lo smaltimento delle acque meteoriche, realizzati in conglomerato cementizio vibrato e posati su massetto di sottofondo e rinfianchi di cls di spessore medio cm 15, con predisposizioni atte all'innesto delle tubazioni di collegamento e scarico. Sono compresi nel prezzo: - lo scavo per il posizionamento del pozzetto; - l'onere degli innesti delle tubazioni in entrata ed in uscita; - tutti gli oneri necessari per dare il lavoro finito a perfetta regola d'arte. - DIMENSIONI INTERNE 80X80 cm - h=100 cm Pozzetti 80x80					7,00		
	SOMMANO cad					7,00	244,51	1'711,57
311 / 327 A.001.004	SCAVO A SEZIONE RISTRETTA PER TRINCEE, BONIFICHE, DRENAGGI E SONDAGGI eseguito anche a campioni di qualsiasi lunghezza ed in presenza di traffico, a mano o con mezzi meccanici, in materie di qualsiasi natura e consistenza, asciutte e bagnate, anche in presenza di acqua, esclusa la rimozione delle pavimentazioni in conglomerato bituminoso, compresa la demolizione di massicciate stradali esistenti, compresi il carico, l'allontanamento ed il trasporto del materiale di risulta con qualsiasi mezzo fino a 5 km dal perimetro del lotto, l'eventuale scarico su aree indicate dall'amministrazione o a discarica autorizzata o a rifiuto su aree da procurarsi a cura e spese dell'Impresa e preventivamente accettate dalla D.L. a suo insindacabile giudizio; compresi e compensati gli oneri per: - il taglio di alberi e cespugli e l'estirpazione di ceppaie, il preventivo accatastamento dell'humus in luoghi di deposito per il successivo riutilizzo a ricoprimento di superfici a verde; - la riduzione del materiale scavato, nonché dei trovanti di volume inferiore ad 1 mc, alle dimensioni e nelle proporzioni fra le classi granulometriche tali da consentirne il reimpiego a rilevato secondo le specifiche del C.S.A.-N.T.; - l'esaurimento dell'acqua con canali fugatori o cunette od opere simili, di qualsiasi lunghezza ed importanza; ed ogni altro							
	A R I P O R T A R E							2'431'457,48

Num.Ord. TARIFFA	DESIGNAZIONE DEI LAVORI	DIMENSIONI				Quantità	IMPORTI	
		par.ug.	lung.	larg.	H/peso		unitario	TOTALE
	RIPORTO							2'431'457,48
	onere e magistero, anche se non espressamente indicato, necessario alla realizzazione della lavorazione a perfetta regola d'arte. Scavo pozzetto centrale PM03		2,10	2,500	4,000	21,00		
	SOMMANO m³					21,00	7,55	158,55
	A3 - TRASPORTI ED ONERI DISCARICA (SpCat 3)							
312 / 328 A.001.010	SOVRAPREZZO PER TRASPORTO A DEPOSITO E/O DA CAVA DI PRESTITO OLTRE 5 KM Dal perimetro del lotto con autocarro, per ogni mc e km. Volume geometrico o misurato in banco per il solo viaggio di andata. Km 30 Vedi voce n° 327 [m³ 21.00]	30,00				630,00		
	SOMMANO mc x km					630,00	0,25	157,50
313 / 329 E.008.005.01 7.05.04	CONFERIMENTO A DISCARICA AUTORIZZATA E/O AD IMPIANTO DI RECUPERO DI MATERIALI Provenienti dalle attività di costruzione e demolizione. Lo smaltimento dovrà essere certificato dai seguenti documenti: - formulario di identificazione rifiuti; - certificato di avvenuto smaltimento. Compilati in ogni sua parte, che saranno consegnati alla D.L. per la contabilizzazione. CODICI CER CLASSE 17: RIFIUTI DELLE OPERAZIONI DI COSTRUZIONE E DEMOLIZIONE COD CER 17 05 - TERRA (COMPRESO IL TERRENO PROVENIENTE DA SITI CONTAMINATI), ROCCE E FANGHI DI DRAGAGGIO Compreso il terreno proveniente da siti contaminati. COD CER 17 05 - TERRA (COMPRESO IL TERRENO PROVENIENTE DA SITI CONTAMINATI), ROCCE E FANGHI DI DRAGAGGIO COD CER 17 05 04 - TERRA E ROCCE, DIVERSE DA QUELLE DI CUI ALLA VOCE "17 05 03" Vedi voce n° 327 [m³ 21.00]	1,80				37,80		
	SOMMANO t					37,80	10,25	387,45
	A7 - SISTEMAZIONI IDRAULICHE (SpCat 7)							
314 / 330 I.002.085.c	FORNITURA E POSA IN OPERA DI ELEMENTI DI PROLUNGA PER POZZETTI PREFABBRICATI IN CLS DI CLASSE C25/30 Atti a sopportare sovraccarico stradale di 1^ categoria per lo smaltimento delle acque meteoriche, realizzati in conglomerato cementizio vibrato e posati su pozzetti prefabbricati, con incastro a bicchiere, sigillati con malta cementizia e avendo predisposizioni atte all'innesto delle tubazioni di collegamento e scarico. Sono compresi nel prezzo: - lo scavo pari all'altezza della prolunga, per il suo posizionamento; - l'onere degli innesti delle tubazioni in entrata ed in uscita; - tutti gli oneri necessari per dare il lavoro finito a perfetta regola d'arte. - DIMENSIONI INTERNE 80X80 cm - h=50 cm H media 160 - prolunghie n° 2 Vedi voce n° 326 [cad 7.00]				2,000	14,00		
	SOMMANO cad					14,00	136,62	1'912,68
315 / 331 I.002.090.a	FORNITURA E POSA IN OPERA DI SOLETTA PREFABBRICATA CARRABILE IN CLS PER POZZETTI PREFABBRICATI IN CLS O GETTATI IN OPERA Atti a sopportare sovraccarico stradale di 1^ categoria, realizzati in conglomerato cementizio vibrato e posati su pozzetti o prolunghie, con predisposizione per l'alloggiamento di chiusino tondo o quadrato da computarsi a parte. Sono compresi nel prezzo la sigillatura e tutti gli oneri necessari per dare il lavoro finito a perfetta regola d'arte. - PER POZZETTI DI DIMENSIONI INTERNE 80X80 cm							
	A RIPORTARE							2'434'073,66

Num.Ord. TARIFFA	DESIGNAZIONE DEI LAVORI	DIMENSIONI				Quantità	IMPORTI	
		par.ug.	lung.	larg.	H/peso		unitario	TOTALE
	RIPORTO							2'434'073,66
	Lastra di copertura Vedi voce n° 326 [cad 7.00]					7,00		
	SOMMANO cad					7,00	185,45	1'298,15
316 / 332 E.005.001	MANUFATTI IN GHISA Fornitura e posa in opera di chiusini, caditoie, griglie, ecc. date in opera compreso il telaio, ogni fornitura e lavorazione per dare l'opera finita a perfetta regola d'arte. Griglia in ghisa - peso 55 Kg Vedi voce n° 326 [cad 7.00]	55,00				385,00		
	SOMMANO kg					385,00	1,58	608,30
317 / 333 I.002.080.d	FORNITURA E POSA IN OPERA DI POZZETTI PREFABBRICATI VIBROCOMPRESSI IN CLS DI CLASSE C25/30 Completo di fondo, atti a sopportare sovraccarico stradale di 1^ categoria per lo smaltimento delle acque meteoriche, realizzati in conglomerato cementizio vibrato e posati su massetto di sottofondo e rinfianchi di cls di spessore medio cm 15, con predisposizioni atte all'innesto delle tubazioni di collegamento e scarico. Sono compresi nel prezzo: - lo scavo per il posizionamento del pozzetto; - l'onere degli innesti delle tubazioni in entrata ed in uscita; - tutti gli oneri necessari per dare il lavoro finito a perfetta regola d'arte. - DIMENSIONI INTERNE 100X100 cm - h=100 cm Pozzetti 100x100					3,00		
	SOMMANO cad					3,00	281,34	844,02
318 / 334 I.002.085.e	FORNITURA E POSA IN OPERA DI ELEMENTI DI PROLUNGA PER POZZETTI PREFABBRICATI IN CLS DI CLASSE C25/30 Atti a sopportare sovraccarico stradale di 1^ categoria per lo smaltimento delle acque meteoriche, realizzati in conglomerato cementizio vibrato e posati su pozzetti prefabbricati, con incastro a bicchiere, sigillati con malta cementizia e avendo predisposizioni atte all'innesto delle tubazioni di collegamento e scarico. Sono compresi nel prezzo: - lo scavo pari all'altezza della prolunga, per il suo posizionamento; - l'onere degli innesti delle tubazioni in entrata ed in uscita; - tutti gli oneri necessari per dare il lavoro finito a perfetta regola d'arte. - DIMENSIONI INTERNE 100X100 cm - h=50 cm H media 400 - prolunghe n° 6 Vedi voce n° 333 [cad 3.00]				6,000	18,00		
	SOMMANO cad					18,00	177,05	3'186,90
319 / 335 A17.004.015. a	Grigliato elettrosaldato realizzato in acciaio S235 JR secondo UNI EN 10025-1 zincato a caldo a norma UNI EN ISO 1461 con collegamento in tondo liscio e/o quadro ritorto, in pannelli non bordati della dimensione standard di 6.100 x 1.000 mm, compreso gli elementi di supporto anche essi zincati a caldo, quali telai, guide, zanche, bullonerie e simili: carrabile con maglia 22 x 76 mm: peso 51 kg/mq e piatto portante 40 x 3 mm Grigliato Vedi voce n° 333 [cad 3.00]		1,00	1,000		3,00		
	SOMMANO mq					3,00	139,17	417,51
320 / 336 I.002.080.a	FORNITURA E POSA IN OPERA DI POZZETTI PREFABBRICATI VIBROCOMPRESSI IN CLS DI CLASSE C25/30 Completo di fondo, atti a sopportare sovraccarico stradale di 1^ categoria per lo smaltimento delle acque meteoriche, realizzati in conglomerato cementizio vibrato e posati su massetto di sottofondo e rinfianchi di cls di spessore medio cm 15, con predisposizioni atte all'innesto delle tubazioni di collegamento e scarico. Sono compresi nel prezzo: - lo scavo per il posizionamento del pozzetto; - l'onere							
	A RIPORTARE							2'440'428,54

Num.Ord. TARIFFA	DESIGNAZIONE DEI LAVORI	DIMENSIONI				Quantità	IMPORTI	
		par.ug.	lung.	larg.	H/peso		unitario	TOTALE
	RIPORTO							2'440'428,54
	degli innesti delle tubazioni in entrata ed in uscita; - tutti gli oneri necessari per dare il lavoro finito a perfetta regola d'arte. - DIMENSIONI INTERNE 50X50 cm - h=50 cm Caditoie 50x50					3,00		
	SOMMANO cad					3,00	102,27	306,81
321 / 337 I.002.085.a	FORNITURA E POSA IN OPERA DI ELEMENTI DI PROLUNGA PER POZZETTI PREFABBRICATI IN CLS DI CLASSE C25/30 Atti a sopportare sovraccarico stradale di 1^ categoria per lo smaltimento delle acque meteoriche, realizzati in conglomerato cementizio vibrato e posati su pozzetti prefabbricati, con incastro a bicchiere, sigillati con malta cementizia e avendo predisposizioni atte all'innesto delle tubazioni di collegamento e scarico. Sono compresi nel prezzo: - lo scavo pari all'altezza della prolunga, per il suo posizionamento; - l'onere degli innesti delle tubazioni in entrata ed in uscita; - tutti gli oneri necessari per dare il lavoro finito a perfetta regola d'arte. - DIMENSIONI INTERNE 50X50 cm - h=50 cm H media 160 - prolunghie n° 2 Vedi voce n° 336 [cad 3.00]				2,000	6,00		
	SOMMANO cad					6,00	76,43	458,58
322 / 338 E.005.001	MANUFATTI IN GHISA Fornitura e posa in opera di chiusini, caditoie, griglie, ecc. date in opera compreso il telaio, ogni fornitura e lavorazione per dare l'opera finita a perfetta regola d'arte. Griglia in ghisa - peso 55 Kg Vedi voce n° 336 [cad 3.00]	55,00				165,00		
	SOMMANO kg					165,00	1,58	260,70
323 / 339 D.001.001.a	FONDAZIONE STRADALE IN MISTO GRANULARE STABILIZZATO Con granulometria continua, compresa la fornitura del materiale, l'eventuale aggiunta di acqua, la compattazione con idonei rulli vibranti di idoneo peso, il tutto secondo le prescrizioni del CSA. È compresa la fornitura, la posa in opera, ogni fornitura, lavorazione ed onere per ottenere una lavoro a perfetta regola d'arte misurato in opera dopo il costipamento. - PER AREA NORD. AO, TO, GE, MI, VE, TS, BO Riempimento in stabilizzato Vedi voce n° 326 [cad 7.00] *(lung.=4*1) Vedi voce n° 333 [cad 3.00] *(lung.=4*0,8) Vedi voce n° 336 [cad 3.00] *(lung.=0,5*4)		4,00 3,20 2,00		1,500 1,500 1,500	42,00 14,40 9,00		
	SOMMANO m³					65,40	36,84	2'409,34
324 / 340 I.001.010.c	TUBAZIONI IN PVC SERIE PESANTE Forniti e posti in opera, sia all'esterno che in galleria, entro scavi o getti di calcestruzzo, di tubazioni in PVC serie pesante, compresa la sigillatura dei giunti, le curve, i pezzi speciali, gli sfridi e quant'altro occorra per dare il lavoro compiuto a perfetta regola d'arte. - DIAMETRO ESTERNO MM 160 Fognolo 160 *(lung.=9+9+11)		29,00			29,00		
	SOMMANO ml					29,00	20,70	600,30
325 / 341 B.001.001.a	SCAVO DI FONDAZIONE A SEZIONE OBBLIGATA PER PROFONDITÀ FINO A 2 M anche a campioni di qualsiasi lunghezza, in materie di qualsiasi natura, asciutte o bagnate, anche in presenza d'acqua con battente non superiore a 20 cm, comprese le armature occorrenti di qualsiasi tipo, anche a cassa chiusa; compreso e compensato l'onere della riduzione del materiale scavato alle dimensioni e nelle proporzioni fra le classi granulometriche tali da consentirne il reimpiego a rilevato secondo le specifiche del C.S.A.-							
	A RIPORTARE							2'444'464,27

Num.Ord. TARIFFA	DESIGNAZIONE DEI LAVORI	DIMENSIONI				Quantità	IMPORTI	
		par.ug.	lung.	larg.	H/peso		unitario	TOTALE
	RIPORTO							2'444'464,27
	N.T.; compresi il carico, l'allontanamento del materiale di risulta fino a 5 km dal perimetro del lotto, l'eventuale scarico su aree indicate dall'amministrazione, la regolarizzazione delle scarpate stradali in trincea, il taglio di alberi e cespugli e l'estirpazione di ceppaie, il preventivo accatastamento dell'humus in luoghi di deposito per il successivo riutilizzo a ricoprimento di superfici a verde; compresi tutti gli oneri e magisteri anche se non espressamente indicati, necessari alla realizzazione della lavorazione a perfetta regola d'arte; fino alla profondità di 2 ml al sotto del piano di sbancamento; in materie appartenenti alla categoria C (terre e rocce tenere) così come definita nel C.S.A. - N.T., comprese le murature a secco ed i trovanti anche di roccia di media ed elevata resistenza di dimensioni inferiori a 0,5 mc; esclusi i trovanti superiori a 0,5 mc, nonché le murature a calce o cemento. Scavo per tubazione fi160 Vedi voce n° 340 [ml 29.00]			0,400	0,800	9,28		
	SOMMANO m³					9,28	8,12	75,35
326 / 342 D.001.001.a	FONDAZIONE STRADALE IN MISTO GRANULARE STABILIZZATO Con granulometria continua, compresa la fornitura del materiale, l'eventuale aggiunta di acqua, la compattazione con idonei rulli vibranti di idoneo peso, il tutto secondo le prescrizioni del CSA. È compresa la fornitura, la posa in opera, ogni fornitura, lavorazione ed onere per ottenere una lavoro a perfetta regola d'arte misurato in opera dopo il costipamento. - PER AREA NORD. AO, TO, GE, MI, VE, TS, BO RIEMPIMENTI TUBAZIONI Vedi voce n° 340 [ml 29.00]			0,400	0,400	4,64		
	SOMMANO m³					4,64	36,84	170,94
327 / 343 B.003.025.b	CONGLOMERATO CEMENTIZIO PER MAGRONE E/O OPERE DI SOTTOFONDAZIONE Confezionato a prestazione garantita fornito a piè d'opera, con classi di esposizione indicati negli elaborati progettuali secondo norma UNI EN 206/1:2006 e UNI 11104 in conformità al DM 20/02/2018 (e s.m. e i.) e circolare esplicativa correlata per qualsiasi classe di resistenza e secondo le prescrizioni del capitolato Speciale d'Appalto, confezionato a norma di legge secondo le indicazioni e prescrizioni del capitolato Speciale d'Appalto, anche se debolmente armato (fino ad un massimo di 30 Kg per mc) confezionato con cemento, inerti ed acqua. Compresa la fornitura del materiale in cantiere, lo spargimento, la vibrazione e quant'altro necessario per dare l'opera eseguita a perfetta regola d'arte, esclusi i ponteggi, le casseforme ed il ferro d'armatura. - CON CEMENTO: 200 Kg/mc BAULETTI PER TUBAZIONI Vedi voce n° 340 [ml 29.00] A DETRARRE TUBAZIONI Vedi voce n° 340 [ml 29.00] *(H/peso=0,16*0,16*3,14/4)			0,400	0,400	4,64		
	Sommano positivi m³					4,64		
	Sommano negativi m³					-0,58		
	SOMMANO m³					4,06	111,73	453,62
328 / 344 I.002.125.d	CANALETTA DI RACCOLTA E DRENAGGIO Fornitura e posa in opera di canaletta prefabbricata di raccolta e drenaggio di acque di superficie, marcate CE, realizzate con materiali previsti dal cap. 6 della norma UNI 1433-2008 e rispondenti alla medesima UNI 1433-2008, compreso, altresì, la protezione dei bordi e della superficie di contatto, appartenente alla classe di carico Gruppo 4 (min classe D400 UNI1433-2008). Le griglie e/o coperture devono essere fissate all'interno del corpo della canaletta allo scopo di soddisfare le condizioni di traffico del gruppo 4, realizzate mediante un sistema di fissaggio con chiusura rapida, agevole e veloce con possibilità di aggiunta di bulloni da avvitare in appositi inserti filettati solidali al							
	A RIPORTARE							2'445'164,18

Num.Ord. TARIFFA	DESIGNAZIONE DEI LAVORI	DIMENSIONI				Quantità	IMPORTI	
		par.ug.	lung.	larg.	H/peso		unitario	TOTALE
	RIPORTO							2'445'164,18
	<p>telaio, senza ostacoli sotto la griglia che possano impedire l'evacuazione dell'acqua nella canaletta. Il profilo superiore in acciaio zincato, bordo soggetto a traffico di spessore minimi di 4 x 2 mm come da normativa EN1433, collegato mediante incastro predefinito alla struttura del canale tale da rendere il sistema "canale+telaio" compatto e monolitico. La superficie della canaletta dovrà essere perfettamente liscia per consentire il massimo scorrimento dell'acqua e per evitare ristagni di sostanze putrescibili, di fango e di inerti; dovrà essere inoltre priva di punti di collegamento con l'esterno. I canali dovranno essere provvisti di tutte le marcature previste dalla norma EN 1433-2008 e del marchio CE. È compreso nel prezzo: -il rinfiacco e letto di posa con calcestruzzo avente classe di resistenza a compressione secondo la norma EN206 compresa tra C25/30 e C35/45 o compresa tra C30/37 XF4 e C40/50 XF4 a seconda che sia, rispettivamente, "non esposto" a cicli di gelo e disgelo oppure "esposto" a cicli di gelo e disgelo. Il calcestruzzo dovrà inoltre avere classe di consistenza non inferiore a S4 secondo la norma EN206 e dovrà essere realizzato con aggregati lapidei molto fini (diametro massimo 8/10 mm). -fornitura e posa in opera di griglie di copertura in ghisa sferoidale GJS 500/7 secondo la EN1563-2004 per canalette di raccolta e drenaggio, munite di predisposizioni per un sistema di fissaggio rapido e sicuro al corpo del canale sottostante, classe di carico D400 secondo la EN1433-2008. Le griglie dovranno essere munite di tutte le marcature previste dalla norma EN 1433-2008 e del marchio CE. La forma delle aperture dovrà essere come da norma EN 1433-2008. - DI LARGHEZZA INTERNA MM 300 Ed altezza interna compresa da 180 mm a 305 mm. Passi carrai *(lung.=8+30)</p> <p style="text-align: right;">SOMMANO ml</p>		38,00			38,00		
						38,00	431,14	16'383,32
	A5 - SEGNALETICA ORIZZONTALE E VERTICALE (SpCat 5)							
329 / 383 H.001.001.a	<p>SEGNALETICA ORIZZONTALE DI NUOVO IMPIANTO CON VERNICE RIFRANGENTE A BASE SOLVENTE Esecuzione di segnaletica orizzontale di nuovo impianto costituita da strisce rifrangenti longitudinali o trasversali rette o curve, semplici o affiancate, continue o discontinue, eseguita con vernice a solvente, di qualsiasi colore, premiscelata con perline di vetro; compreso ogni onere per nolo di attrezzature, forniture di materiale, tracciamento, anche in presenza di traffico, la pulizia e la preparazione delle zone di impianto prima della posa ed ogni altro onere per un lavoro eseguito a perfetta regola d'arte. Le caratteristiche fotometriche, colorimetriche e di resistenza al derapaggio dovranno essere conformi alle prescrizioni generali previste dalla norma UNI EN 1436/08 e a quanto riportato nelle norme tecniche del capitolato speciale d'appalto. Per ogni metro lineare effettivamente ricoperto. - PER STRISCE CONTINUE E DISCONTINUE DA CENTIMETRI 12 Linee asse</p> <p style="text-align: right;">SOMMANO ml</p>	3,00	185,00			555,00		
						555,00	0,51	283,05
330 / 384 H.002.200.00 2.b	<p>CON PELLICOLA DI CLASSE RA2 Ai sensi della UNI EN 12899-1 corrispondente al "Livello Prestazionale Base" indicato dalla UNI 11480. La pellicola dovrà inoltre essere marcata CE: - se con tecnologia a microsferi, ai sensi della UNI EN 12899-1; - se con tecnologia a microprismi, ai sensi della UNI 11480 da parte degli Organismi europei preposti, di opportuni Benestare Tecnici Europei o Valutazioni Tecniche Europee (ETA) di pertinenza, che ne definiscono le prestazioni. - LATO CM 90 Pericolo Animali</p> <p style="text-align: right;">SOMMANO cad</p>					4,00 1,00		
						5,00	102,89	514,45
	A RIPORTARE							2'462'345,00

Num.Ord. TARIFFA	DESIGNAZIONE DEI LAVORI	DIMENSIONI				Quantità	IMPORTI	
		par.ug.	lung.	larg.	H/peso		unitario	TOTALE
	RIPORTO							2'462'345,00
331 / 385 H.002.210.00 2.b	<p>SEGNALE CIRCOLARE IN LAMIERA DI ALLUMINIO CON PELLICOLA DI CLASSE RA2 Fornitura di segnale circolare in lamiera di alluminio, conforme alla Direttiva Ministeriale 4867/RU del Il segnale dovrà avere classe prestazionale minima per la spinta del vento pari a WL7. Il pannello dovrà essere marcato CE ai sensi della UNI EN 12899-1. Il prezzo è comprensivo di materiali, attrezzatura, manodopera e trasporti a piè d'opera o nei magazzini ANAS. Ai sensi della UNI EN 12899-1 corrispondente al "Livello Prestazionale Base" indicato dalla UNI 11480. La pellicola dovrà inoltre essere marcata CE: - se con tecnologia a microsferi, ai sensi della UNI EN 12899-1; - se con tecnologia a microprismi, ai sensi della UNI 11480 da parte degli Organismi europei preposti, di opportuni Benestare Tecnici Europei o Valutazioni Tecniche Europee (ETA) di pertinenza, che ne definiscono le prestazioni. - DIAMETRO CM 60</p> <p>Circolari</p>					1,00		
	SOMMANO cad					1,00	99,12	99,12
332 / 386 H.002.300	<p>PANNELLI AGGIUNTIVI, INTEGRATIVI E DI INDICAZIONE IN LAMIERA DI ALLUMINIO Fornitura di pannelli aggiuntivi, esplicativi e segnalatori in lamiera di alluminio, conformi alla Direttiva Ministeriale 4867/RU del 05/08/2013. I pannelli dovranno avere classe prestazionale minima per la spinta del vento pari a WL7. I pannelli dovranno essere marcati CE ai sensi della UNI EN 12899-1. Il prezzo è comprensivo di materiali, attrezzatura, manodopera e trasporti a piè d'opera o nei magazzini ANAS.</p> <p>Aggiuntivi</p>					3,00		
	SOMMANO cad					3,00	434,31	1'302,93
333 / 387 H.002.405.a	<p>POSA IN OPERA DI SEGNALI Compreso l'eventuale trasporto anche dal deposito ANAS fino al luogo di impiego, compreso altresì ogni altro onere per dare il lavoro compiuto a perfetta regola d'arte. Il prezzo è comprensivo di materiali, attrezzatura, manodopera e trasporti a piè d'opera. - SU UNICO SOSTEGNO</p> <p><u>Un attacco</u> Triangolari Vedi voce n° 386 [cad 3.00]</p> <p><u>Due attacchi</u> triangolari Vedi voce n° 384 [cad 5.00]</p> <p>Circolari Vedi voce n° 385 [cad 1.00]</p>					3,00		
					2,000	10,00		
					2,000	2,00		
	SOMMANO cad					15,00	9,46	141,90
334 / 388 H.002.400.a	<p>POSA IN OPERA DI SOSTEGNI PER SEGNALI Di qualsiasi altezza e dimensione, eseguita con fondazioni in calcestruzzo di dimensioni idonee a garantire la perfetta stabilità in rapporto al tipo di segnale e alla natura dei terreni, compreso ogni altro onere per dare il lavoro completo e a perfetta regola d'arte. Il prezzo è comprensivo di materiali, attrezzatura, manodopera e trasporti a piè d'opera. Il prezzo si intende per ogni sostegno o eventuale controventatura. - PER SEGNALI DI SUPERFICIE FINO A MQ 3</p> <p>Pali</p>					4,00		
	SOMMANO cad					4,00	67,53	270,12
335 / 389 H.002.110.b	<p>FORNITURA DI SOSTEGNI TUBOLARI IN METALLO ZINCATO A CALDO Completo di tappo di chiusura superiore in materiale plastico. Il prezzo è comprensivo di materiali, attrezzatura, manodopera e trasporti a piè d'opera o nei magazzini ANAS. Del peso non inferiore a 4,20 kg/ml.</p>							
	A RIPORTARE							2'464'159,07

Num.Ord. TARIFFA	DESIGNAZIONE DEI LAVORI	DIMENSIONI				Quantità	IMPORTI	
		par.ug.	lung.	larg.	H/peso		unitario	TOTALE
	R I P O R T O							2'464'159,07
	Altezza ml 3,3 Vedi voce n° 388 [cad 4.00]		3,30			13,20		
	SOMMANO ml					13,20	7,95	104,94
	A11 - OPERE D'ARTE (SpCat 11) RE- PARATIA PM-03 (Cat 10)							
336 / 157 B.002.050.b	MEDIOPALI TRIVELLATI IN CONGLOMERATO CEMENTIZIO A prestazione garantita secondo le norme UNI EN 206-1 e UNI 11104 in conformità al DM 20/02/2018 (e s.m. e i.) e circolare esplicativa correlata, con Rck ≥ 30 N/mm ² , per qualsiasi classe di consistenza, verticali o con qualunque inclinazione rispetto alla verticale, eseguiti in opera, con perforazione a rotazione o a percussione secondo la prescrizione della D.L., in terreni di qualsiasi natura e consistenza, asciutti o bagnati, anche in presenza di trovanti rocciosi o di materiale granulare e ciottolame; compresi l'onere dell'infissione del tuboforma, il getto del conglomerato cementizio, l'espansione laterale di base, il ritiro graduale del tuboforma, le prove di carico secondo le prescrizioni delle Norme Tecniche; esclusa la sola fornitura dell'armatura metallica. - CON TUBOFORMA DEL DIAMETRO ESTERNO DI MM 400 Pali PM-03 Altezza media 1,50 ml Altezza media 2,50 ml	27,00 274,00	6,00 7,00			162,00 1'918,00		
	SOMMANO ml					2'080,00	56,02	116'521,60
337 / 158 B.005.030	ACCIAIO IN BARRE TONDE - TIPO B450C AD ADERENZA MIGLIORATA Acciaio classe B450C controlato in stabilimento. di qualsiasi diametro per lavori in cemento armato, dato in opera compreso l'onere delle piegature, il filo per le legature, le eventuali saldature per giunzioni, distanziatori, lo sfrido, ecc. Compresa la fornitura e a posa in opera. Armatura Pali PM-03 Altezza media 1,50 ml (incidenza 110 Kg/mc) *(larg.=0,4*0,4*3,14/4) Altezza media 2,50 ml (incidenza 110 Kg/mc) *(larg.=0,4*0,4*3,14/4)	27,00 274,00	6,00 7,00	0,126 0,126	110,000 110,000	2'245,32 26'583,48		
	SOMMANO kg					28'828,80	1,68	48'432,38
338 / 159 B.001.001.a	SCAVO DI FONDAZIONE A SEZIONE OBBLIGATA PER PROFONDITÀ FINO A 2 M anche a campioni di qualsiasi lunghezza, in materie di qualsiasi natura, asciutte o bagnate, anche in presenza d'acqua con battente non superiore a 20 cm, comprese le armature occorrenti di qualsiasi tipo, anche a cassa chiusa; compreso e compensato l'onere della riduzione del materiale scavato alle dimensioni e nelle proporzioni fra le classi granulometriche tali da consentirne il reimpiego a rilevato secondo le specifiche del C.S.A.-N.T.; compresi il carico, l'allontanamento del materiale di risulta fino a 5 km dal perimetro del lotto, l'eventuale scarico su aree indicate dall'amministrazione, la regolarizzazione delle scarpate stradali in trincea, il taglio di alberi e cespugli e l'estirpazione di ceppaie, il preventivo accatastamento dell'humus in luoghi di deposito per il successivo riutilizzo a ricoprimento di superfici a verde; compresi tutti gli oneri e magisteri anche se non espressamente indicati, necessari alla realizzazione della lavorazione a perfetta regola d'arte; fino alla profondità di 2 ml al sotto del piano di sbancamento; in materie appartenenti alla categoria C (terre e rocce tenere) così come definita nel C.S.A. - N.T., comprese le murature a secco ed i trovanti anche di roccia di media ed elevata resistenza di dimensioni inferiori a 0,5 mc; esclusi i trovanti superiori a 0,5 mc, nonché le murature a calce o cemento.							
	A R I P O R T A R E							2'629'217,99

Num.Ord. TARIFFA	DESIGNAZIONE DEI LAVORI	DIMENSIONI				Quantità	IMPORTI	
		par.ug.	lung.	larg.	H/peso		unitario	TOTALE
	RIPORTO							2'629'217,99
	PM-03 Trave di coronamento *(lung.=176,10+2,4*2+2,10)		183,00	0,700	0,900	115,29		
	SOMMANO m³					115,29	8,12	936,15
	A3 - TRASPORTI ED ONERI DISCARICA (SpCat 3)							
339 / 160 A.001.010	SOVRAPPREZZO PER TRASPORTO A DEPOSITO E/O DA CAVA DI PRESTITO OLTRE 5 KM Dal perimetro del lotto con autocarro, per ogni mc e km. Volume geometrico o misurato in banco per il solo viaggio di andata. Trasporto terreno scavato - 30Km Vedi voce n° 159 [m³ 115.29] Vedi voce n° 157 [ml 2 080.00] *(H/peso=0,4*0,4*3,14/4)	30,00 30,00			0,126	3'458,70 7'862,40		
	SOMMANO mc x km					11'321,10	0,25	2'830,28
340 / 161 E.008.005.01 7.05.04	CONFERIMENTO A DISCARICA AUTORIZZATA E/O AD IMPIANTO DI RECUPERO DI MATERIALI Provenienti dalle attività di costruzione e demolizione. Lo smaltimento dovrà essere certificato dai seguenti documenti: - formulario di identificazione rifiuti; - certificato di avvenuto smaltimento. Compilati in ogni sua parte, che saranno consegnati alla D.L. per la contabilizzazione. CODICI CER CLASSE 17: RIFIUTI DELLE OPERAZIONI DI COSTRUZIONE E DEMOLIZIONE COD CER 17 05 - TERRA (COMPRESO IL TERRENO PROVENIENTE DA SITI CONTAMINATI), ROCCE E FANGHI DI DRAGAGGIO Compreso il terreno proveniente da siti contaminati. COD CER 17 05 - TERRA (COMPRESO IL TERRENO PROVENIENTE DA SITI CONTAMINATI), ROCCE E FANGHI DI DRAGAGGIO COD CER 17 05 04 - TERRA E ROCCE, DIVERSE DA QUELLE DI CUI ALLA VOCE "17 05 03" Trasporto terreno scavato - 30Km Vedi voce n° 159 [m³ 115.29] Vedi voce n° 157 [ml 2 080.00] *(H/peso=0,4*0,4*3,14/4)	1,80 1,80			0,126	207,52 471,74		
	SOMMANO t					679,26	10,25	6'962,42
	A11 - OPERE D'ARTE (SpCat 11)							
341 / 162 B.004.001	CASSEFORME PIANE ORIZZONTALI O VERTICALI PER CONGLOMERATI CEMENTIZI Per strutture in conglomerato cementizio semplice, armato ordinario o precompresso, piane o con curvatura non inferiore a 10 m di raggio, cilindriche o con elementi preformati, comprese le gallerie artificiali a copertura rettilinea, compreso il disarmo, lo sfrido, la chioderia, le armature di sostegno per qualsiasi altezza, escluse le armature di sostegno oltre i 2 metri di luce. PM-03 Trave di coronamento (lung.=0,8*2+2,10+2,10) Fondazione pannello *(H/peso=0,2+0,3)	2,00 4,00 2,00 2,00	176,10 2,40 5,80 176,10		0,900 0,900 0,900 0,500	316,98 8,64 5,22 1,26 176,10		
	SOMMANO m²					508,20	23,29	11'835,98
342 / 163 B.003.025.c	CONGLOMERATO CEMENTIZIO PER MAGRONE E/O OPERE DI SOTTOFONDAZIONE Confezionato a prestazione garantita fornito a piè d'opera, con classi di esposizione indicati negli elaborati progettuali secondo norma UNI EN 206/1:2006 e UNI 11104 in conformità al DM 20/02/2018 (e s.m. e i.) e circolare esplicativa correlata per qualsiasi classe di resistenza e secondo le prescrizioni del capitolato Speciale d'Appalto, confezionato a norma di legge							
	A RIPORTARE							2'651'782,82

Num.Ord. TARIFFA	DESIGNAZIONE DEI LAVORI	DIMENSIONI				Quantità	IMPORTI	
		par.ug.	lung.	larg.	H/peso		unitario	TOTALE
	RIPORTO							2'651'782,82
	secondo le indicazioni e prescrizioni del capitolato Speciale d'Appalto, anche se debolmente armato (fino ad un massimo di 30 Kg per mc) confezionato con cemento, inerti ed acqua. Compresa la fornitura del materiale in cantiere, lo spargimento, la vibrazione e quant'altro necessario per dare l'opera eseguita a perfetta regola d'arte, esclusi i ponteggi, le casseforme ed il ferro d'armatura. - CON CEMENTO: 250 Kg/mc PM-03 Fondazione pannello		176,10	1,450	0,150	38,30		
	SOMMANO m³					38,30	124,16	4'755,33
343 / 164 B.003.035.c	CALCESTRUZZI STRUTTURALI PER OPERE IN ELEVAZIONE VERTICALI O ORIZZONTALI IN C.A. O C.A.P. A prestazione garantita secondo le UNI EN-206 e UNI 11104 in conformità al DM 20/02/2018 (e s.m. e i.) e circolare esplicativa correlata, confezionato a norma di legge secondo le indicazioni e prescrizioni del capitolato Speciale d'Appalto, escluse le casseforme ed il ferro di armatura, in classe di consistenza fino a S4 per tutte le classi di esposizione, secondo le prescrizione indicate nel CSA. Compresa fornitura/trasporto materiale in cantiere, getto, vibrazione e stagionatura. - CLASSE DI RESISTENZA C32/40 (RCK ≥ 40 N/mmq) PM-03 Trave di coronamento		176,10	0,900	0,700	110,94		
	SOMMANO m³					110,94	186,65	20'706,95
344 / 165 B.003.031.a	CALCESTRUZZI STRUTTURALI PER OPERE DI FONDAZIONE IN C.A. O C.A.P. A prestazione garantita secondo le UNI EN-206 e UNI 11104 in conformità al DM 20/02/2018 (e s.m. e i.) e circolare esplicativa correlata, confezionato a norma di legge secondo le indicazioni e prescrizioni del capitolato Speciale d'Appalto, escluse le casseforme ed il ferro di armatura, in classe di consistenza fino a S4, per tutte le classi di esposizione, secondo le prescrizione indicate nel CSA. Compresa fornitura/trasporto materiale in cantiere, getto, vibrazione e stagionatura. - CLASSE DI RESISTENZA C25/30 (RCK ≥ 30 N/mmq) PM-03 Fondazione pannello Fondazione cunetta		176,10 176,10	1,450 0,800	0,300 0,200	76,60 28,18		
	SOMMANO m³					104,78	165,42	17'332,71
345 / 166 B.005.030	ACCIAIO IN BARRE TONDE - TIPO B450C AD ADERENZA MIGLIORATA Acciaio classe B450C controlato in stabilimento. di qualsiasi diametro per lavori in cemento armato, dato in opera compreso l'onere delle piegature, il filo per le legature, le eventuali saldature per giunzioni, distanziatori, lo sfrido, ecc. Compresa la fornitura e a posa in opera. PM-03 Armatura trave coronamento - incidenza 100 Kg/mc Vedi voce n° 164 [m³ 110.94]				100,000	11'094,00		
	SOMMANO kg					11'094,00	1,68	18'637,92
346 / 167 B.002.150	REGOLARIZZAZIONE DI PARATIE DI PALI CON SPRITZBETON E RETE compresa sabbatura dei pali, fissaggio della rete elettrosaldata di almeno 4,0 kg di peso/mq, con chiodi ad espansione in acciaio ed ogni altro onere per dare la parete perfettamente piana e liscia. PM-03 Getto di regolarizzazione (misure da cad)		353,00			353,00		
	SOMMANO m²					353,00	52,36	18'483,08
	A RIPORTARE							2'731'698,81

Num.Ord. TARIFFA	DESIGNAZIONE DEI LAVORI	DIMENSIONI				Quantità	IMPORTI	
		par.ug.	lung.	larg.	H/peso		unitario	TOTALE
RIPORTO								2'731'698,81
347 / 168 B.003.035.a	CALCESTRUZZI STRUTTURALI PER OPERE IN ELEVAZIONE VERTICALI O ORIZZONTALI IN C.A. O C.A.P. A prestazione garantita secondo le UNI EN-206 e UNI 11104 in conformità al DM 20/02/2018 (e s.m. e i.) e circolare esplicativa correlata, confezionato a norma di legge secondo le indicazioni e prescrizioni del capitolato Speciale d'Appalto, escluse le casseforme ed il ferro di armatura, in classe di consistenza fino a S4 per tutte le classi di esposizione, secondo le prescrizioni indicate nel CSA. Compresa fornitura/ trasporto materiale in cantiere, getto, vibrazione e stagionatura. - CLASSE DI RESISTENZA C25/30 (RCK ≥ 30 N/mm ²) PM-03 Riempimento fra pannello e paratia Riempimento in testa		353,00 353,00		0,250 0,120	88,25 42,36		
	SOMMANO m ³					130,61	169,96	22'198,48
348 / 169 B.005.030	ACCIAIO IN BARRE TONDE - TIPO B450C AD ADERENZA MIGLIORATA Acciaio classe B450C controlato in stabilimento. di qualsiasi diametro per lavori in cemento armato, dato in opera compreso l'onere delle piegature, il filo per le legature, le eventuali saldature per giunzioni, distanziatori, lo sfrido, ecc. Compresa la fornitura e a posa in opera. PM-03 Armatura riempimento - 50Kg/mc Vedi voce n° 168 [m ³ 130.61] Armatura fondazione pannello - 20 Kg/mc Vedi voce n° 165 [m ³ 104.78]				50,000 20,000	6'530,50 2'095,60		
	SOMMANO kg					8'626,10	1,68	14'491,85
349 / 170 B.008.002.00 2.c	PANNELLI CASSEFORMA PREFABBRICATA Fornitura e posa in opera di pannelli casseforma prefabbricati in conglomerato cementizio a prestazione garantita secondo le norme UNI EN 206-1 e UNI 11104 in conformità al DM 20/02/2018 (e s.m. e i.) e circolare esplicativa correlata, (C25/30) con Rck ≥ 30 N/mm ² , dello spessore minimo di cm 6, compresa l'armatura necessaria per sostenere il pannello e per l'aggancio all'armatura in ferro della struttura da eseguire. - PANNELLI RIVESTITI CON SCAGLIE DI PIETRA PM-03 - Pannello in pietra Vedi voce n° 167 [m ² 353.00] Trave di coronamento *(lung.=176,10+2,10)		178,20		0,900	353,00 160,38		
	SOMMANO m ²					513,38	104,53	53'663,61
350 / 171 ZPA.03	FORNITURA E POSA IN OPERA DI CANALETTA IN CALCESTRUZZO di dimensioni come da elaborato grafico. Compresa scavo, magrone ed ogni lavorazione per dare un lavoro finito e a regola d'arte. Da posizionarsi a tergo dell'opera per raccolta acque a monte. Canaletta a tergo dell'opera		176,10			176,10		
	SOMMANO ml					176,10	72,34	12'739,07
351 / 207 A.003.004.b	DEMOLIZIONE DI SOVRASTRUTTURA STRADALE comprese le pavimentazioni, con gli oneri e le prescrizioni indicate nelle Norme Tecniche, compreso l'onere del lavoro in presenza di traffico, la frantumazione del materiale demolito per poterlo adoperare per altri usi stradali, l'accatastamento del materiale in luoghi di deposito fissati dall'Amm.ne, la frantumazione del materiale e la sua miscelazione con altro materiale. - CON REIMPIEGO DI MATERIALI Demolizione strada per alloggiamento geoblocchi		25,00	1,200	0,200	6,00		
	SOMMANO m ³					6,00	6,13	36,78
A RIPORTARE								2'834'828,60

Num.Ord. TARIFFA	DESIGNAZIONE DEI LAVORI	DIMENSIONI				Quantità	IMPORTI	
		par.ug.	lung.	larg.	H/peso		unitario	TOTALE
	RIPORTO							2'834'828,60
	A3 - TRASPORTI ED ONERI DISCARICA (SpCat 3)							
352 / 208 A.001.010	SOVRAPREZZO PER TRASPORTO A DEPOSITO E/O DA CAVA DI PRESTITO OLTRE 5 KM Dal perimetro del lotto con autocarro, per ogni mc e km. Volume geometrico o misurato in banco per il solo viaggio di andata. Trasporto - km 30 Vedi voce n° 207 [m³ 6.00]	30,00				180,00		
	SOMMANO mc x km					180,00	0,25	45,00
353 / 209 E.008.005.01 7.03.02	CONFERIMENTO A DISCARICA AUTORIZZATA E/O AD IMPIANTO DI RECUPERO DI MATERIALI Provenienti dalle attività di costruzione e demolizione. Lo smaltimento dovrà essere certificato dai seguenti documenti: - formulario di identificazione rifiuti; - certificato di avvenuto smaltimento. Compilati in ogni sua parte, che saranno consegnati alla D.L. per la contabilizzazione. CODICI CER CLASSE 17: RIFIUTI DELLE OPERAZIONI DI COSTRUZIONE E DEMOLIZIONE COD CER 17 03 - MISCELE BITUMINOSE, CATRAME DI CARBONE E PRODOTTI CONTENENTI CATRAME Compreso il terreno proveniente da siti contaminati. COD CER 17 03 - MISCELE BITUMINOSE, CATRAME DI CARBONE E PRODOTTI CONTENENTI CATRAME COD CER 17 03 02 - MISCELE BITUMINOSE DIVERSE DA QUELLE DI CUI ALLA VOCE "17 03 01" Oneri di discarica Vedi voce n° 207 [m³ 6.00]	2,20				13,20		
	SOMMANO t					13,20	12,65	166,98
	A11 - OPERE D'ARTE (SpCat 11)							
354 / 210 ZPA.01	Fornitura e posa in opera di blocchi modulari prefabbricati in cls denominati "geoblocchi" da posizionarsi in opera per il contenimento del rilevato stradale. Compresa la movimentazione, l'istallazione e il successivo spostamento su altro sedime e la rimozione finale. Gabbioni temporanei per la realizzazione della paratia PM-01	25,00	1,00	1,000	1,000	25,00		
	SOMMANO mc					25,00	421,37	10'534,25
355 / 211 A.002.003.a	FORNITURA MATERIALI PER RILEVATI DA CAVE CON DISTANZA FINO A 5 KM Fornitura in cantiere di materiali per la formazione di rilevati o per riempimenti di cavi o per precariche, tutti provenienti da cave di prestito, appartenenti ai gruppi A.1, A.2-4, A.2-5, A.3; compresa la cavatura, il carico, il trasporto e lo scarico del materiale e tutti gli altri oneri indicati nelle norme tecniche. - AREA NORD. AO, TO, GE, MI, VE, TS, BO. PM-03 Rilevato temporaneo Rilevato definitivo		350,00 112,00			350,00 112,00		
	SOMMANO m³					462,00	18,69	8'634,78
356 / 212 A.002.007.a	SISTEMAZIONE IN RILEVATO O IN RIEMPIMENTO - APPARTENENTI AI GRUPPI A1, A2-4, A2-5, A3 Ovvero di frantumati di roccia o smarino di galleria, di materiali idonei provenienti sia dagli scavi che dalle cave di prestito, compreso il compattamento a strati fino a raggiungere la densità prescritta, compreso l'eventuale inumidimento; comprese la sagomatura e profilatura dei cigli, delle banchine e delle scarpate, rivestita con terra vegetale, compresa ogni lavorazione ed onere per dare il rilevato a							
	A RIPORTARE							2'854'209,61

Num.Ord. TARIFFA	DESIGNAZIONE DEI LAVORI	DIMENSIONI				Quantità	IMPORTI	
		par.ug.	lung.	larg.	H/peso		unitario	TOTALE
	RIPORTO							2'854'209,61
	perfetta regola d'arte. Vedi voce n° 211 [m³ 462.00]					462,00		
	SOMMANO m³					462,00	1,83	845,46
357 / 213 B.001.001.a	SCAVO DI FONDAZIONE A SEZIONE OBBLIGATA PER PROFONDITÀ FINO A 2 M anche a campioni di qualsiasi lunghezza, in materie di qualsiasi natura, asciutte o bagnate, anche in presenza d'acqua con battente non superiore a 20 cm, comprese le armature occorrenti di qualsiasi tipo, anche a cassa chiusa; compreso e compensato l'onere della riduzione del materiale scavato alle dimensioni e nelle proporzioni fra le classi granulometriche tali da consentirne il reimpiego a rilevato secondo le specifiche del C.S.A.-N.T.; compresi il carico, l'allontanamento del materiale di risulta fino a 5 km dal perimetro del lotto, l'eventuale scarico su aree indicate dall'amministrazione, la regolarizzazione delle scarpate stradali in trincea, il taglio di alberi e cespugli e l'estirpazione di ceppaie, il preventivo accatastamento dell'humus in luoghi di deposito per il successivo riutilizzo a ricoprimento di superfici a verde; compresi tutti gli oneri e magisteri anche se non espressamente indicati, necessari alla realizzazione della lavorazione a perfetta regola d'arte; fino alla profondità di 2 ml al sotto del piano di sbancamento; in materie appartenenti alla categoria C (terre e rocce tenere) così come definita nel C.S.A. - N.T., comprese le murature a secco ed i trovanti anche di roccia di media ed elevata resistenza di dimensioni inferiori a 0,5 mc; esclusi i trovanti superiori a 0,5 mc, nonché le murature a calce o cemento. PM-03 Scavo paratie e muri - volumi civil Eliminazione rilevato temporaneo Pista							
	SOMMANO m³							
	A3 - TRASPORTI ED ONERI DISCARICA (SpCat 3)							
358 / 214 A.001.010	SOVRAPREZZO PER TRASPORTO A DEPOSITO E/O DA CAVA DI PRESTITO OLTRE 5 KM Dal perimetro del lotto con autocarro, per ogni mc e km. Volume geometrico o misurato in banco per il solo viaggio di andata. Trasporto - Km 30 Vedi voce n° 213 [m³ 845.00]	30,00				25'350,00		
	SOMMANO mc x km					25'350,00	0,25	6'337,50
359 / 215 E.008.005.01 7.05.04	CONFERIMENTO A DISCARICA AUTORIZZATA E/O AD IMPIANTO DI RECUPERO DI MATERIALI Provenienti dalle attività di costruzione e demolizione. Lo smaltimento dovrà essere certificato dai seguenti documenti: - formulario di identificazione rifiuti; - certificato di avvenuto smaltimento. Compilati in ogni sua parte, che saranno consegnati alla D.L. per la contabilizzazione. CODICI CER CLASSE 17: RIFIUTI DELLE OPERAZIONI DI COSTRUZIONE E DEMOLIZIONE COD CER 17 05 - TERRA (COMPRESO IL TERRENO PROVENIENTE DA SITI CONTAMINATI), ROCCE E FANGHI DI DRAGAGGIO Compreso il terreno proveniente da siti contaminati. COD CER 17 05 - TERRA (COMPRESO IL TERRENO PROVENIENTE DA SITI CONTAMINATI), ROCCE E FANGHI DI DRAGAGGIO COD CER 17 05 04 - TERRA E ROCCE, DIVERSE DA QUELLE DI CUI ALLA VOCE "17 05 03" Oneri discarica Vedi voce n° 213 [m³ 845.00]					1'521,00		
	SOMMANO t				1,80	1'521,00	10,25	15'590,25
	A RIPORTARE							2'883'844,22

Num.Ord. TARIFFA	DESIGNAZIONE DEI LAVORI	DIMENSIONI				Quantità	IMPORTI	
		par.ug.	lung.	larg.	H/peso		unitario	TOTALE
	RIPORTO							2'883'844,22
	A11 - OPERE D'ARTE (SpCat 11)							
360 / 216 D.001.001.a	FONDAZIONE STRADALE IN MISTO GRANULARE STABILIZZATO Con granulometria continua, compresa la fornitura del materiale, l'eventuale aggiunta di acqua, la compattazione con idonei rulli vibranti di idoneo peso, il tutto secondo le prescrizioni del CSA. È compresa la fornitura, la posa in opera, ogni fornitura, lavorazione ed onere per ottenere una lavoro a perfetta regola d'arte misurato in opera dopo il costipamento. - PER AREA NORD. AO, TO, GE, MI, VE, TS, BO Pista		770,00		0,200	154,00		
	SOMMANO m³					154,00	36,84	5'673,36
361 / 217 E.001.013	FORMAZIONE DI DRENI PERFORATI ORIZZONTALI O SUBORIZZONTALI IN TERRENI DI QUALSIASI NATURA Comprendente: le perforazioni del diametro da 50 a 100 mm eseguite sia verticalmente che orizzontalmente o comunque inclinate con l'impiego di idonea attrezzatura a rotazione o rotopercussione a circolazione d'acqua o aria, eventualmente con l'impiego di rivestimento metallico provvisorio; compreso il lavaggio del foro per lo sgombero di eventuali detriti, la fornitura e posa in opera di tubo filtrante microfessurato, eventualmente con tratto cieco, in materiale plastico, p.v.c., dello spessore non inferiore a mm2,5 avente lunghezza uguale a quella del perforo, rivestito con calza in tessuto non tessuto; compreso il lavaggio a fondo del dreno; il tutto da realizzare secondo le prescrizioni di dettami forniti dalla Direzione Lavori; compreso ogni fornitura prestazione ed onere per dare il dreno completo in opera, misurato secondo l'effettiva profondità' di perforazione. Dreni *(lung.=2+6)	12,00	8,00			96,00		
	SOMMANO ml					96,00	34,26	3'288,96
362 / 218 I.001.013.e	SOVRAPPREZZO AI TUBI PICCOLO-MEDIO DIAM. PER CALZA DI GEOTESSILE Sovraprezzo ai tubi drenanti in PVC, ovvero a tubi di piccolo o medio diametro da mm 50 a mm 550, per fornitura e posa in opera attorno ad essi di calza in geotessile pesante da 500 g/mq in polipropilene o poliestere. Sono compresi nel prezzo tutti i maggiori oneri di composizione ed infilaggio del tubo nella sede propria ed ogni altro onere e magistero. - PER DIAMETRO INTERNO DA MM 121 A MM 180 Dreni	12,00	6,00			72,00		
	SOMMANO ml					72,00	2,71	195,12
363 / 243 E.001.075	GEOSTUOIA PER IL CONTROLLO DELL'EROSIONE SU SCARPATE E per applicazioni idrauliche anche in condizioni di elevate velocità di corrente. Dovrà essere realizzata in fibra di poliammide (nylon o P.P.) e caratterizzata da uno spessore nominale non inferiore a 18 mm, resistenza a trazione longitudinale non inferiore a 1.8 kN/m (EN 10319) ed indice dei vuoti pari almeno al 95%. Il polimero dovrà avere una densità non inferiore a 930 Kg/m³, una resistenza alla temperatura compresa tra -30 °C e + 80 °C e il suo punto di fusione non essere inferiore a 130 °C (bassa infiammabilità, cat. B2, secondo DIN 4102 o equivalente). Compresa fornitura e posa in opera. PM03-Geostuoia a monte *(lung.=613*1,4)		858,20 183,00	1,000		858,20 183,00		
	SOMMANO m²					1'041,20	15,12	15'742,94
364 / 392 A.02.01.02	Pulizia del lotto da effettuarsi con mezzi meccanici, mediante lo sfalcio e l'asportazione delle culture vegetali, l'estirpo di cespugli ed arbusti di ogni genere e il taglio di eventuali alberi con estirpo delle							
	A RIPORTARE							2'908'744,60

Num.Ord. TARIFFA	DESIGNAZIONE DEI LAVORI	DIMENSIONI				Quantità	IMPORTI	
		par.ug.	lung.	larg.	H/peso		unitario	TOTALE
	RIPORTO							2'908'744,60
	relative ceppaie, successiva asportazione del terreno vegetale per una profondità di cm 40. Misurazione della superficie effettivamente eseguita determinato analiticamente sulla base degli elaborati progettuali. Con trasporto a pubblica discarica e pagamento dei diritti di discarica. Pulizia			1670,00		1'670,00		
	SOMMANO mq					1'670,00	27,68	46'225,60
	A12 - BONIFICA BELLICA (SpCat 12) RE- BONIFICA BELLICA (Cat 11)							
365 / 191 IG.006.005	TAGLIO PRELIMINARE DI VEGETAZIONE COMPRESA QUELLA DI TIPO ARBUSTIVO ED ALBERATURE SU AREE DA SOTTOPORRE A BONIFICA BELLICA Eseguita con idonee attrezzature quali motoseghe, cippatori, ecc., per diametri arbustivi fino a 25 cm e per essenze arboree, novelletti e spessine di circonferenza fino a 35 cm, misurata ad un'altezza di 1,30 m dal piano campagna, compresa la cippatura del frascame, il suo accumulo, nonché gli oneri e le spese per il carico, il trasporto, lo scarico e il conferimento a discarica autorizzata del materiale di risulta, compreso il sezionamento ed accumulo in aree indicate dalla D.L. del materiale legnoso utilizzabile, il tutto in modo da ottenere un'area perfettamente pulita e sgombra da qualsiasi vegetazione, compreso ogni altro onere e magistero per dare il lavoro a perfetta regola d'arte. Tale operazione deve essere svolta insieme a personale qualificato (Rastrellatori B.C.M.) sotto la supervisione di un Assistente Tecnico B.C.M., nel rispetto della costituzione della squadra tipo, prevedendo l'assistenza di tutte le figure previste dal D. Lgs. 81/2008 e s.m.i. per garantire la sicurezza (addetti al primo soccorso, emergenze, etc.). L'attività deve essere eseguita in maniera preventiva, allo scopo di eliminare tutti gli arbusti/alberi presenti sul terreno che sia di intralcio ad un corretto svolgimento dei lavori. Durante le operazioni di taglio - nel rispetto delle vigenti disposizioni emanate dall'Autorità Forestale - dovranno essere salvaguardate le piante ad alto fusto e le matricine esistenti. Nel prezzo sono compresi e remunerati tutti gli oneri suddetti, quale che sia la densità ed il tipo. Mq *(lung.=2038+672+347+2482+538)		6077,00			6'077,00		
	SOMMANO m²					6'077,00	0,98	5'955,46
366 / 192 IG.006.010	RIPRISTINO AREE BONIFICATE Intervento di ripristino delle aree oggetto di bonifica ordigni bellici. Chiusura dei fori praticati nel terreno per eseguire la BOB, livellamento e compattamento del terreno stesso. Vedi voce n° 191 [m² 6 077.00]					6'077,00		
	SOMMANO m²					6'077,00	0,11	668,47
367 / 193 IG.006.020	BONIFICA BELLICA SUPERFICIALE Consistente nelle attività di ricerca, localizzazione e scoprimento di tutti gli ordigni, mine e residuati bellici di ogni genere e tipo nonché di tutte le masse metalliche presenti nel terreno fino a cm. 100 di profondità dal piano campagna e nella loro successiva eliminazione, secondo le previste procedure. La bonifica superficiale si articolerà nelle seguenti operazioni: - suddivisione dell'area da bonificare in "campi" delle dimensioni di m. 50x50 e successivamente in "strisce" della larghezza massima di m. 0,80; - esplorazione mediante impiego di apposito apparato di ricerca, per "strisce" successive, di tutta la superficie interessata passando lentamente al di sopra di essa, a non più di cm. 5 ÷ 6 di altezza; - scoprimento degli ordigni e dei corpi metallici segnalati dall'apparato fino alla profondità di cm. 100 dal piano campagna, procedendo negli scavi di avvicinamento secondo le modalità indicate al punto "F" delle NORME GENERALI del "Disciplinare Tecnico per l'esecuzione del servizio di Bonifica Bellica Sistemica Terrestre" del Ministero della Difesa. La presente							
	A RIPORTARE							2'961'594,13

Num.Ord. TARIFFA	DESIGNAZIONE DEI LAVORI	DIMENSIONI				Quantità	IMPORTI	
		par.ug.	lung.	larg.	H/peso		unitario	TOTALE
	RIPORTO							2'961'594,13
	fase del servizio include le seguenti operazioni: - localizzazione degli ordigni e corpi metallici; - scavo e scoprimento degli stessi entro la profondità di cm. 100 dal piano esplorato; - allontanamento eventuale del materiale scavato; - esplorazione del fondo dello scavo con l'apparato di ricerca; - riempimento sommario degli scavi stessi; - smaltimento dei materiali metallici rinvenuti (qualora non di interesse per l'A.D.); - operazioni da porre in essere in caso di rinvenimento di ordigni bellici, secondo quanto indicato al punto "G" delle NORME GENERALI del "Disciplinare Tecnico per l'esecuzione del servizio di Bonifica Bellica Sistemica Terrestre" del Ministero della Difesa. Vedi voce n° 191 [m² 6 077,00]					6'077,00		
	SOMMANO m²					6'077,00	0,37	2'248,49
368 / 194 IG.006.025.c	BONIFICA BELLICA DI PROFONDITÀ MEDIANTE TRIVELLAZIONE Svolta per ricercare, individuare e localizzare ordigni o masse ferrose interrati a profondità superiore a cm. 100 dal piano campagna originario. Essa deve essere sempre preceduta dalla bonifica superficiale. La bonifica di profondità si articolerà nelle seguenti operazioni: - suddivisione dell'area da bonificare in quadrati aventi il lato di m. 2,80, che dovranno essere opportunamente numerati (come da schema indicato nel "Direttiva Tecnica Bonifica bellica sistemica terrestre" del Ministero della Difesa - perforazione al centro di ciascun quadrato, a mezzo di trivella non a percussione, di un foro di diametro maggiore rispetto a quello della sonda dell'apparato rilevatore. Detta perforazione si eseguirà inizialmente per una profondità di cm. 100 dal piano campagna, corrispondente alla quota garantita con la bonifica superficiale preventivamente eseguita; - inserimento della sonda dell'apparato rilevatore nel foro già praticato fino a raggiungere il fondo di questo; l'apparato, predisposto ad una maggiore sensibilità radiale, sarà capace di garantire la rilevazione di masse ferrose interrate entro un raggio di m. 2; - effettuazione di una seconda perforazione fino a profondità di cm. 300, qualora l'apparato non abbia segnalato interferenze; - proseguimento con perforazioni progressive di cm. 200 per volta, indagando il foro con la sonda dell'apparato rilevatore come in precedenza descritto, fino al raggiungimento della quota prevista. Nel caso di terreno inconsistente i fori perforati dovranno essere incamiciati mediante l'impiego di tubi in PVC; - trascrizione sul rapporto giornaliero delle attività delle operazioni di perforazione e dell'esito dei progressivi sondaggi. Una modalità particolare è quella realizzata mediante l'impiego trivelle che utilizzano aste cave amagnetiche, all'interno delle quali viene calata la sonda magnetometrica, per verificare il fondo foro prima di procedere alla successiva fase di perforazione. Compreso il ripristino finale dello stato dei luoghi dopo il parere favorevole da parte degli organi preposti. - FINO ALLA PROFONDITÀ DI ML 7,00 DAL PIANO DI CAMPAGNA Aree travi coronamento *(lung.=112+174+47+67+130)					530,00		
	SOMMANO m²		530,00			530,00	4,05	2'146,50
	Parziale LAVORI A CORPO euro							2'965'989,12
	TOTALE euro							2'965'989,12
	----- ----- ----- ----- ----- ----- ----- ----- ----- -----							
	A RIPORTARE							

Num.Ord. TARIFFA	DESIGNAZIONE DEI LAVORI	IMPORTI	
			TOTALE
		RIPORTO	
	<u>Riepilogo SUB CATEGORIE</u>		
000	<nessuna>		6'422,63
001	Scavi		89'441,85
002	Rilevati		17'688,24
003	Vegetale-Rinterri		0,00
004	Neri		299'896,09
005	Sottofondi stradali		139'437,48
006	Scotico		11'310,76
007	Stabilizzazione a calce		0,00
008	Trasporti		99'448,79
009	Conferimenti a discarica		257'441,61
010	Semine		0,00
011	Pozzetti		29'805,71
012	Tubazioni-Canaline		117'957,11
013	Rinfianchi		56'371,53
014	Conglomerati cementizi		249'742,45
015	Acciaio da armature		382'297,88
016	Acciaio da carpenteria		0,00
017	Casseforme		244'645,26
018	Scarifiche-Demolizioni asfalti, sottofondi		14'656,69
019	Demolizioni c.a.		84'780,26
020	Rimozioni e rimontaggi		9'294,27
021	Barriere di sicurezza stradali		85'502,77
022	Barriere antirumore		0,00
023	Recinzioni-Cancelli		0,00
024	Geotessili		0,00
025	IP-opere edili		0,00
026	IP-opere impiantistiche		2'550,00
027	Segnaletica orizzontale		1'121,49
028	Segnaletica verticale		5'720,42
029	Opere prefabbricate		0,00
030	Cavidotti		0,00
031	Grigliati/Chiusini		2'795,46
032	Alberature e cespugli		0,00
033	Opere da giardiniere		0,00
034	Pavimentazioni in autobloccanti		0,00
035	Cordonate		0,00
036	Bonifica bellica		0,00
037	Sfalci		80'438,08
038	Pali		478'858,96
039	Dreni		37'312,17
040	Tiranti		66'054,61
041	Geostuoie		37'533,88
042	Opere provvisionali		46'443,75
043	Oneri sicurezza		0,00
044	Bonifica bellica		11'018,92
		Totale SUB CATEGORIE euro	2'965'989,12
	----- ----- ----- ----- ----- ----- ----- ----- ----- ----- ----- ----- ----- ----- ----- ----- ----- ----- ----- -----		
		A RIPORTARE	

