

Preventivo n.

G011.23.0555.R2

del

05-10-2023

Spett.le
Legacoop Emilia ovest
 Via Ragazzi del '99, 51
 42124 Reggio Emilia
 C.F. 91169650354
 c.a. Daniela Cervi
 cervi@legacoopemiliaovest.it

OGGETTO: Stima economica per intervento di realizzazione Bosco Cooperativo presso Museo Cervi

A seguito della Vs. pregiata richiesta, siamo a sottoporVi ns. migliore quotazione per gli interventi in oggetto:

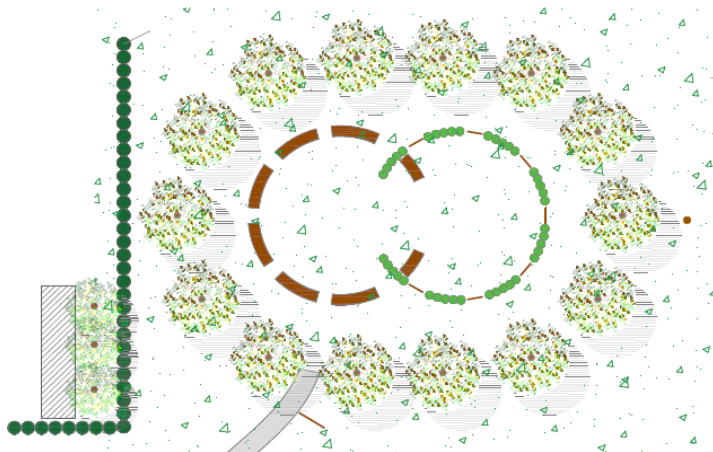

1 TRACCIAMENTO: individuazione dell'area di lavoro, picchettamento e tracciamento delle aiuole, delle alberature e degli arredi preventivo alla realizzazione del futuro intervento .

				TOTALE
Costo intervento	1	n	400,00 € €/crp	400,00 €

2 PIANTUMAZIONE FILARE ALBERI: realizzazione filare di piante a doppia "C", con n.14 esemplari di pioppo bianco, in zolla, dimensioni 18-20cm (circ.), comprensiva di apertura della buca, messa a dimora della pianta con apporto di terriccio di trapianto, concimazione, prima bagnatura, fissaggio con pali tutori, rinalzo e formazione di formella ove necessario.





				TOTALE
Costo intervento	14	n	350,00 € €/cad	4.900,00 €

3	PIANTUMAZIONE SIEPE MONOVARIETALE AIUOLE: fornitura e messa a dimora di siepe sempreverde Cotoneaster lactea, sesto d' impianto 65 cm, n. 40 piante in vaso 9 litri, intervento comprensivo di apertura della buca, messa a dimora della pianta con apporto di terriccio di trapianto, concimazione, prima bagnatura					
	Costo intervento	40	n	30,00 €		€/cad
					TOTALE	

4	PACCIAMATURA AIUOLE: realizzazione di pacciamatura delle aiuole con stesura di telo antiradice e strato superficiale in corteccia di pino spessore 6/8 cm; superficie paria 20mq circa					
	Costo intervento	1	n	380,00 €		€/crp
					TOTALE	

5	SIEPE A SCHERMATURA DEI BOX: fornitura e messa a dimora di siepe caducifoglie Carpinus Betulus, sesto d' impianto 100 cm, piante in vaso 9 litri, intervento comprensivo di apertura della buca, messa a dimora della pianta con apporto di terriccio di trapianto, concimazione, prima bagnatura;					
	Costo intervento	40	n	30,00 €		€/ml
					TOTALE	

6	PACCIAMATURA SIEPE: realizzazione di pacciamatura delle aiuole con stesura di telo antiradice e strato superficiale in corteccia di pino spessore 6/8 cm; superficie paria 40mq circa					
	Costo intervento	1	n	760,00 €		€/crp
					TOTALE	

7	IMPIANTO IRRIGAZIONE SIEPI E ALBERI: fornitura e messa a dimora di impianto di irrigazione per siepe e filare di alberi realizzato mediante stesura di ala gocciolante diam 16 mm autocompensante, anelli gocciolanti per irrigazione al piede delle alberature, completo di stesura di linee principali di collegamento in tubo PE AD diam 25mm interrato (scavo non sabbato), per circa 165ml, e gruppo di controllo a batteria montato con n.2 elettrovalvole bistabili e pozzetto in resina; escluse eventuali opere edili.					
	La garanzia sui materiali ha validità di anni 1; ogni intervento di riparazione/sostituzione entro il termine di vigenza della garanzia verrà quindi fatturato per la sola manodopera. Non rientrano nella garanzia guasti o malfunzionamenti dovuti a danneggiamento da macchine rasaerba o usure da impurità nell'acqua. La garanzia decade nel momento in cui l'impianto sia stato oggetto di interventi manutentivi da parte di terzi senza nostra preventiva autorizzazione scritta .					
Costo intervento	1	n	2.870,00 €	€/crp	2.870,00 €	
					TOTALE	

8	REALIZZAZIONE LINEA DI ADDUZIONE IDRICA E PREDISPOSIZIONE POLIFORA ELETTRICA : stesura di linea principale di collegamento idraulico in tubo PE AD diamo 32mm interrato (scavo non sabbato), per circa 30ml, incluso stacco da punto acqua esistente e predisposizione di tubo corrugato a doppia paret diam 63 mm per futuro passaggio collegamenti elettrici, per circa 65ml, incluso posizionamento n.2 pozzetti in resina					
	Costo intervento	1	n	1.130,00 €		€/crp
					TOTALE	

9 SISTEMAZIONE TERRENO E SEMINA: sistemazione finale del terreno nelle zone di scavo e lavorazione per ripristino della planarità del fondo, incluso trasemina tappeto erboso. Semina tappeto erboso su una superficie di circa 850mq. Pulizia conclusiva area di cantiere. La semina è da eseguirsi indicativamente a fine febbraio-marzo

				TOTALE	
Costo intervento	1	n	2.260,00 €	€/crp	2.260,00 €

10 REALIZZAZIONE CAMMINAMENTO: realizzazione di un camminamento di larghezza 1,5m (per complessivi 60mq circa), con stesura di telo tnt e strato superficiale in ghiaia spezzato 16-22mm, senza cordolatura.

				TOTALE	
Costo intervento	60	mq	30,00 €	€/mq	1.800,00 €

IMPONIBILE	€ 16.900,00
IVA DI LEGGE (22%)	€ 3.718,00
TOTALE LAVORO	€ 20.618,00

TARIFFE ORARIE PER EVENTUALI LAVORI IN ECONOMIA (esclusa iva e materiali di consumo)

	u.m.	€/h - €/cad
• per prestazione di manodopera semplice o con piccole attrezzature	h	€ 24,50
• per autocarro 35q1 con ribaltabile (nolo a freddo)	h	€ 6,00
• per miniescavatore da 15q1 (nolo a freddo)	h	€ 21,00

I suddetti prezzi s'intendono:

- comprensivi della fornitura in cantiere delle macchine operatrici e delle attrezzature a norma CE necessarie
- comprensivi degli oneri per la sicurezza nella misura del 2 per cento sull'importo dei lavori
- validi fino al 31/12/2023
- le voci a misura si riferiscono a misurazioni indicative, da verificare, in contraddittorio, in corso e al termine dei lavori (diversamente dalle lavorazioni stimate a corpo).

Riserva di proprietà:

Le parti contraenti dichiarano di concludere la presente vendita di materiali costituenti l'opera preventivata con riserva di proprietà a favore della parte venditrice, al prezzo indicato e nei tempi e modalità di pagamento indicati nel preventivo. Pertanto convengono che la **proprietà del bene in oggetto verrà conseguita dalla parte acquirente soltanto col pagamento dell'ultima rata di prezzo, mentre il possesso viene trasferito in data odierna con relativa assunzione integrale di rischi della parte acquirente**

Validità preventivo:	60 giorni
Tempo esecuzione:	attività da eseguirsi secondo programmazione
Modalità pagamento:	emissione di fattura a fine lavori - bb 30gg df fm



Per accettazione: restituire offerta firmata via mail a commerciale@emc2onlus.it riportando la ragione sociale e/o i dati anagrafici per la fatturazione

Condizioni Generali: Il servizio verrà erogato grazie alla manodopera qualificata del Personale della Società Emc2 Onlus regolarmente assunto, formato per la mansione assegnata, informato in merito ai rischi per la sicurezza sul lavoro e dotato dei D.P.I. idonei alle lavorazioni previste. Tutto il personale è in regola con gli adempimenti assicurativi e previdenziali previsti dal CCNL della Cooperazione Sociale. Il servizio comprende la disponibilità di piccole attrezzature manuali e meccaniche, è inclusa la fornitura di materiali necessari per l'esecuzione dei lavori a regola d'arte. La Società Emc2 Onlus è coperta da Polizza Assicurativa Unipol SAI per danni eventualmente arrecati a cose e persone durante l'esecuzione dei lavori.

Ai sensi dell'art.13 del Regolamento UE 2016/679, si informa che i dati personali saranno trattati nel rispetto della normativa ai soli fini dei rapporti commerciali e contrattuali e degli adempimenti fiscali. Per ulteriori dettagli sul trattamento dati rivolgersi a: info@emc2onlus.it

Tecnico Commerciale
Daniele Ronconi

Timbro e firma per accettazione



CQOP SOA
COSTRUTTORI QUALIFICATI OPERE PUBBLICHE

LE TUE SCELTE PARLANO DI TE: Scegliendo **Emc2 Onlus** stai contribuendo insieme a noi a prenderti **cura** della **comunità** e dell'**ambiente**, promuovendo **inclusione sociale** e abitudini di produzione e consumo **sostenibili**.

Emc2 Onlus Società Cooperativa Sociale a Responsabilità Limitata

Strada dei Mercati 15, 43126 Parma (PR)
telefono: 0521 959482 - fax: 942290
email: info@emc2onlus.it

P.I./C.F. 02267170344 - C.C.I.A.A. 02267170344
Iscrizione Albo Cooperative A109724
www.emc2onlus.it