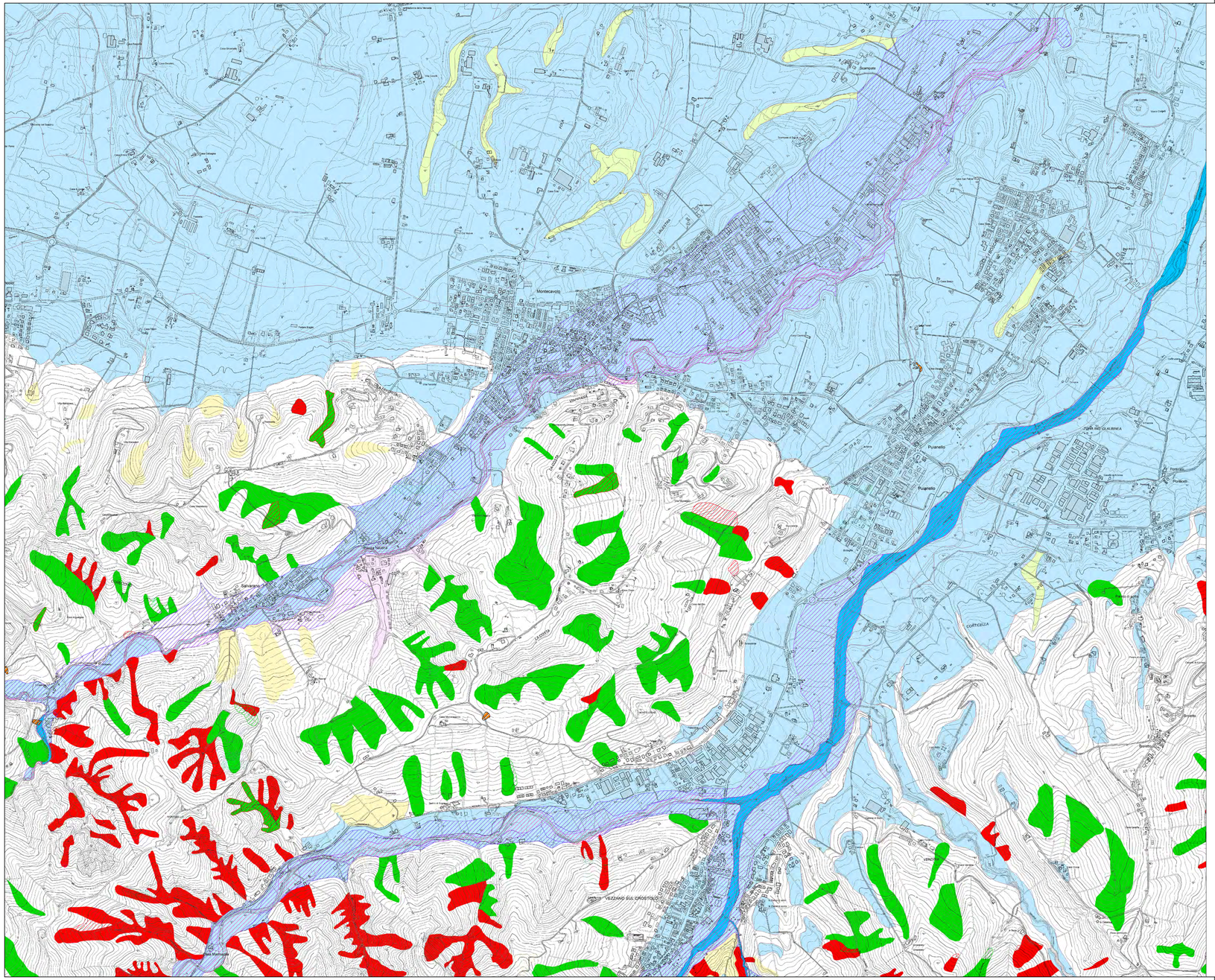

Inventario delle frane 2021

Depositi di frana
Deposito di frana attiva (a1-a1a-a1b-a1d-a1e-a1g-a1h)
Deposito di frana quiescente (a2-a2b-a2d-a2e-a2g-a2h)
Deposito di frana naturalmente stabilizzata o relitta di tipo indeterminato (a0)
Altri depositi di versante
Deposito di versante s.l. (a3)
Deposito eluvio-colluviale (a4) - Deposito eolico (d1) - Deposito di salsa (e1) Deposito palustre (f1)
Detrito di falda (a6)
Deposito glaciale e periglaciale (c3)
Depositi alluvionali
Deposito alluvionale in evoluzione (b1)
Conoide torrentizia in evoluzione (i1)
Conoide torrentizia inattiva (i2)
Altri depositi alluvionali (AEI-AES-AES6-AES7-AES7a-AES7b-AES8-AES8a)
Depositi antropici
Deposito antropico (h)
Cava (h3,h3-1,h3-2,h3-3)

Regione Emilia-Romagna

Comune di Quattro Castella

Proposta di inserimento di frane attive

ASTPC Reggio Emilia

modifiche proposte
Conoide torrentizia in evoluzione
Deposito alluvionale in evoluzione
Deposito di frana attiva

Inventario del dissesto PTCP VS16

Carta Inventario del Dissesto	PAI	PTCP
Frane attive (a1) Frane di crollo (a6)	Fa	art.57
Frane quiescenti (a2) Frane quiescenti parzialmente erose (a2a) Scivolamenti in blocco (sb)	Fq	art.57
Frane stabilizzate	Fs	art.59
Conoidi in evoluzione	Ca	art.58
Conoidi inattive	Cn	art.58
Depositi di Versante s.l. (a3-a4-d1-e1-f1) Depositi morenici (c1) Depositi morenici rissiani (c3) Depositi morenici wurmiani (c4)		art.59
Depositi alluvionali in evoluzione (b1) Depositi alluvionali in evoluzione parzialmente fissati da vegetazione (b1a)		
Depositi alluvionali terrazzati (b2)		
Depositi alluvionali terrazzati (ordine b3 o maggiore di b3)		

Abitati da Consolidare e Trasferire	art.60

Confine Provinciale

Base topografica : GeoCTR5-DBTR2019

PTCP 2016
PIANO TERRITORIALE DI COORDINAMENTO PROVINCIALE
Variante Specifica ex Articolo 27 bis L.R. n° 20/2000

VARIANTE SPECIFICA
(ex art. 27 bis L.R. 20/2000)

IL PRESIDENTE DELLA PROVINCIA
Giammaria Manghi

IL CONSIGLIERE DELEGATO
Alessio Mammi

IL DIRIGENTE SERVIZIO
PIANIFICAZIONE TERRITORIALE
Arch. Anna Campeol

IL RESPONSABILE DEL
PROCEDIMENTO
Dott.Urb. Renzo Pavignani

Adottato dal
Consiglio Provinciale
con atto n.2 del 15/02/2018

Approvato dal
Consiglio Provinciale
con atto n.25. del 21/09/2018

PUG di Quattro Castella
proposta di variante al PTCP e al PTPR

Carta Inventario del dissesto (PAI-PTCP)
e degli abitati da consolidare e trasferire
(L445/1908)

SCALA 1:10.000

PROVINCIA DI REGGIO EMILIA

P6

200150