

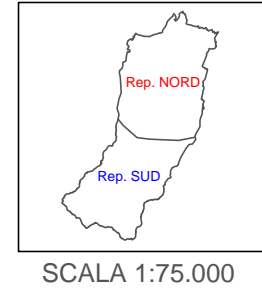

Provincia di Reggio Emilia

SERVIZIO INFRASTRUTTURE, MOBILITÀ SOSTENIBILE, PATRIMONIO ED EDILIZIA
U.O. MANUTENZIONE STRADE



PROGRAMMA QUADRIENNALE 2021-2024
REDATTO AI SENSI
DEL DM N°123 DEL 19/03/2020

TAV.3 - INTERVENTI PREVISTI NELL'AMBITO DEL REPARTO SUD

Il Dirigente del Servizio
Infrastrutture Mobilità Sostenibile
Patrimonio ed Edilizia e
Responsabile Unico del Procedimento:
Dot. Ing. Valerio Bussei

Progettisti:
Dot. Ing. Francesco Vasinari
Dot. Ing. Marino Gallo
Geom. Alberto Marastoni
Geom. Roberta Guglielmi

Collaboratori:
Dot. Ing. Alessandro Aleotti
Geom. Bigi Stefano
Geom. Dallari Giuseppe
Geom. Casoli Gianluca
Geom. Fabrizio Vezzosi

REVISIONE		Redatto	Verificato o Validato
Rev. Data Rev.	Descrizione Modifiche	Data Nome	Data Nome

All. n°	Data Progetto	N° P.E.G.	Nome File
3	Ottobre 2020		

SIMBOLOGIA TOPOGRAFICA

EDIFICATO	IDROGRAFIA
Centri Storici e residenziali	Corsi d'acqua principali
Zone Produttive	Corsi d'acqua secondari
LAGHI	Laghi
INFRASTRUTTURE	Sottopassi idraulici
Autostrade	CONFINI AMMINISTRATIVI
Strada Statale S.S.63	Confine di Provincia
Strade Provinciali	Confine di Comune
Strade Comunali	Confine Unione di Comuni
FERROVIE	REGGIO Capoluogo di Provincia
Ferrovie ad un binario	RUBIERA Capoluogo di Comune
Stazione	Stazione
ALTIMETRIA	FRIZIONE o Località
150,3 Punto Quotato	Centro Operativo

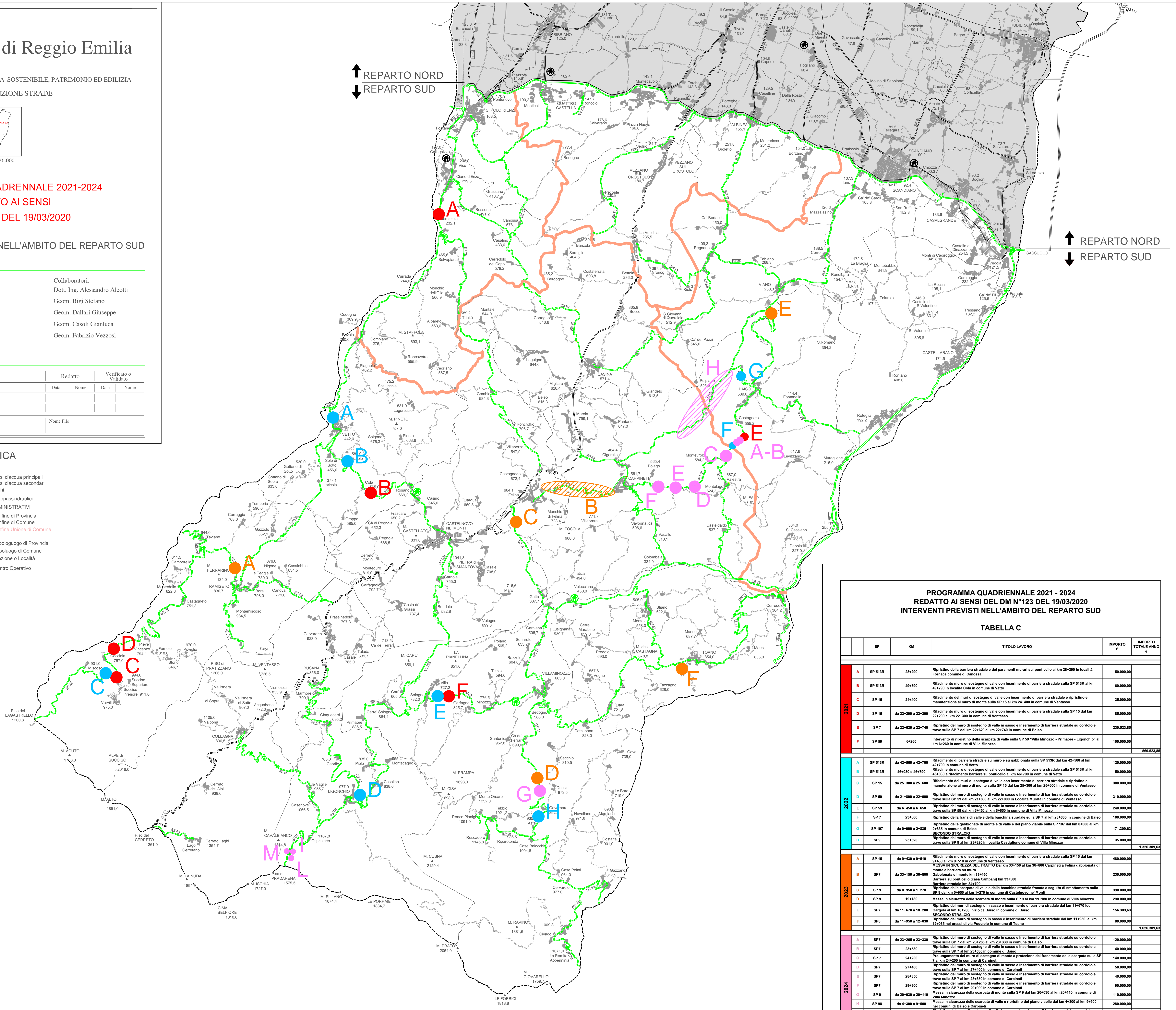

PROGRAMMA QUADRIENNALE 2021 - 2024 REDATTO AI SENSI DEL DM N°123 DEL 19/03/2020 INTERVENTI PREVISTI NELL'AMBITO DEL REPARTO SUD

TABELLA C

SP	KM	TITOLO LAVORO	IMPORTO	IMPORTO TOTALE ANNO
2021				
A	SP 913R	20-200	Ripristino della barriera stradale e dei paramenti murari sul ponticello al km 20-200 in località Fornace comune di Canossa	50.000,00
B	SP 913R	48-700	Rifacimento muro di sostegno di valle con inserimento di barriera stradale sulla SP 913R al km 48-700 in località Cella in comune di Vetto	60.000,00
C	SP 15	24-400	Rifacimento dei muri di sostegno di valle con inserimento di barriera stradale e ripristino e manutenzione al muro di monte sulla SP 15 al km 24-400 in comune di Ventasso	35.000,00
D	SP 15	da 22-200 a 22-200	Rifacimento muro di sostegno di valle con inserimento di barriera stradale sulla SP 15 dal km 22-200 al km 22-200 in comune di Ventasso	85.000,00
E	SP 7	da 22-620 a 22-740	Ripristino del muro di sostegno di valle in sasso e inserimento di barriera stradale su cordolo e trave sulla SP 7 dal km 22-620 al km 22-740 in comune di Balso	230.823,81
F	SP 99	6-200	Intervento di ripristino della scarpata di valle sulla SP 99 "Vila Minosso - Primare - Ligonchio" al km 6-200 in comune di Villa Minosso	100.000,00
			660.823,81	
2022				
A	SP 913R	da 42-150 a 42-150	Rifacimento di barriera stradale su muro e su gabionate sulla SP 913R dal km 42-150 al km 42-150 in comune di Vetto	120.000,00
B	SP 913R	48-700 e 48-700	Rifacimento muro di sostegno di valle con inserimento di barriera stradale sulla SP 913R al km 48-700 e rifacimento barriera su ponticello al km 48-700 in comune di Vetto	60.000,00
C	SP 15	da 20-500 a 20-500	Rifacimento dei muri di sostegno di valle con inserimento di barriera stradale e ripristino e manutenzione al muro di monte sulla SP 15 dal km 20-500 al km 20-500 in comune di Ventasso	300.000,00
D	SP 99	da 21-800 a 22-000	Ripristino del muro di sostegno di valle in sasso e inserimento di barriera stradale su cordolo e trave sulla SP 99 dal km 21-800 al km 22-000 in comune di Ventasso	310.000,00
E	SP 99	da 6-100 a 6-100	Ripristino del muro di sostegno di valle in sasso e inserimento di barriera stradale su cordolo e trave sulla SP 99 dal km 6-100 al km 6-100 in comune di Villa Minosso	240.000,00
F	SP 7	22-600	Ripristino della frana di valle e della banchina stradale sulla SP 7 al km 22-600 in comune di Balso	100.000,00
G	SP 107	da 0-000 a 2-035	Ripristino della gabionata di monte e di valle e del piano viabile sulla SP 107 dal km 0-000 al km 2-035 in comune di Balso	171.306,63
H	SP 9	23-200	Ripristino del muro di sostegno di valle in sasso e inserimento di barriera stradale su cordolo e trave sulla SP 9 al km 23-200 in località Castellina comune di Villa Minosso	35.000,00
			1.326.306,63	
2023				
A	SP 15	da 9-000 a 9-010	Rifacimento muro di sostegno di valle con inserimento di barriera stradale sulla SP 15 dal km 9-000 al km 9-010 in comune di Vetto	480.000,00
B	SP 7	da 31-150 a 34-100	Gabionata di monte km 31-150	230.000,00
C	SP 9	da 6-100 a 1-070	Barriera su ponticello (via Carpani) km 33-500 Barriera S. Maria km 34-700	380.000,00
D	SP 9	19-100	Messa in sicurezza della scarpata di monte sulla SP 9 al km 19-100 in comune di Villa Minosso	200.000,00
E	SP 7	da 11-470 a 18-200	Ripristino del muro di sostegno in sasso e inserimento di barriera stradale dal km 11-470 loc. RICCIONE STRALICO	156.300,00
F	SP 6	da 11-950 a 12-430	Ripristino del muro di sostegno di valle in sasso e inserimento di barriera stradale dal km 11-950 al km 12-430 nei pressi di via Poggiano in comune di Tasso	60.000,00
			1.626.300,00	
2024				
A	SP 7	da 21-250 a 23-130	Ripristino del muro di sostegno di valle in sasso e inserimento di barriera stradale su cordolo e trave sulla SP 7 dal km 21-250 al km 23-130 in comune di Balso	120.000,00
B	SP 7	23-500	Ripristino del muro di sostegno di valle in sasso e inserimento di barriera stradale su cordolo e trave sulla SP 7 al km 23-500 in comune di Balso	40.000,00
C	SP 7	24-200	Muro di sostegno di monte e di valle con paramenti del paramento delle scarpate sulla SP 7 al km 24-200 in comune di Carpi	140.000,00
D	SP 7	27-400	Ripristino del muro di sostegno di valle in sasso e inserimento di barriera stradale su cordolo e trave sulla SP 7 al km 27-400 in comune di Carpi	50.000,00
E	SP 7	28-350	Ripristino del muro di sostegno di valle in sasso e inserimento di barriera stradale su cordolo e trave sulla SP 7 al km 28-350 in comune di Carpi	90.000,00
F	SP 9	da 0-000 a 0-000	Ripristino del muro di sostegno di valle in sasso e inserimento di barriera stradale su cordolo e trave sulla SP 9 al km 0-000 in comune di Villa Minosso	280.000,00
G	SP 9	da 0-000 a 0-000	Messa in sicurezza delle scarpate di monte sulla SP 9 dal km 0-000 al km 0-000 in comune di Villa Minosso	110.000,00
H	SP 15	da 21-650 a 23-430	Ripristino del muro di sostegno di valle in sasso e inserimento di barriera stradale su cordolo e trave sulla SP 15 dal km 21-650 al km 23-430 in comune di Ventasso	280.000,00
I	SP 15	da 23-430 a 24-200	Ripristino del muro di sostegno di valle in sasso e inserimento di barriera stradale su cordolo e trave sulla SP 15 dal km 23-430 al km 24-200 in comune di Ventasso	260.306,63
J	SP 18	da 24-550 a 24-900	Ripristino del muro di sostegno di valle in sasso e inserimento di barriera stradale su cordolo e trave sulla SP 18 dal km 24-550 al km 24-900 in comune di Ventasso	310.000,00
			1.626.306,63	